

UNDIRSTÖÐUR GRUNNMYND M.K. 1/50

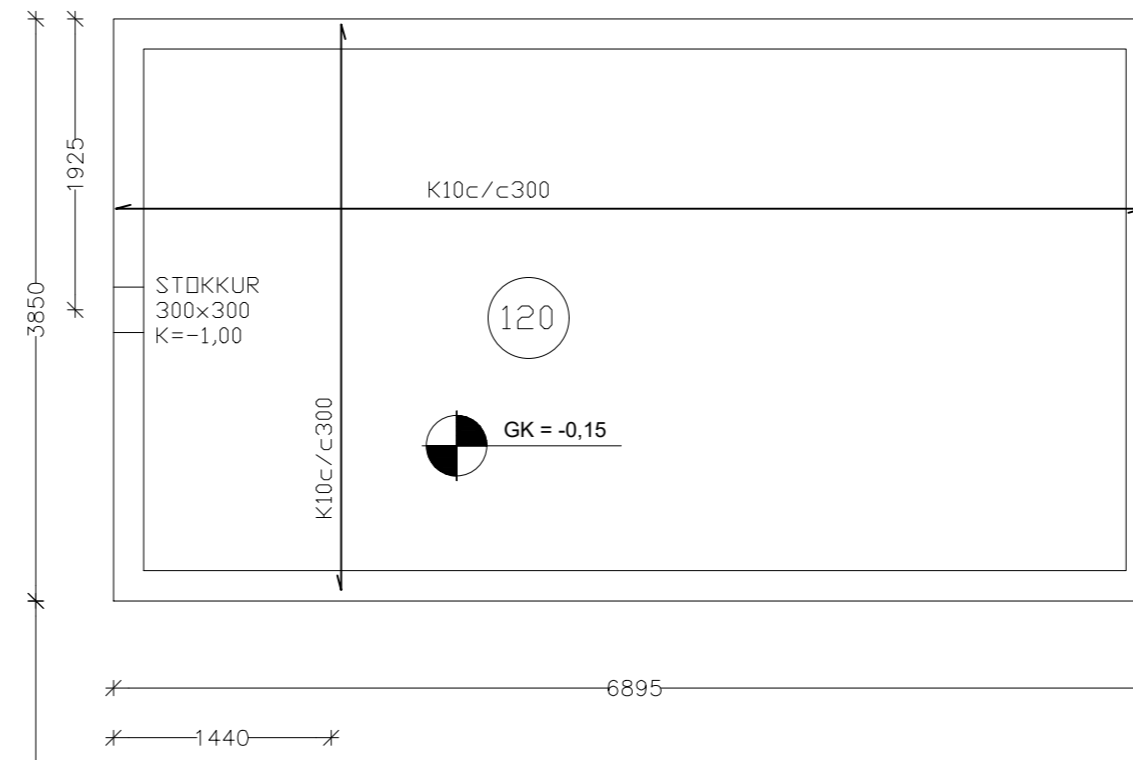

UNDIRSTÖÐUR DEILI M.K. 1/20

SNIÐ A-A
Útveggur sökkla

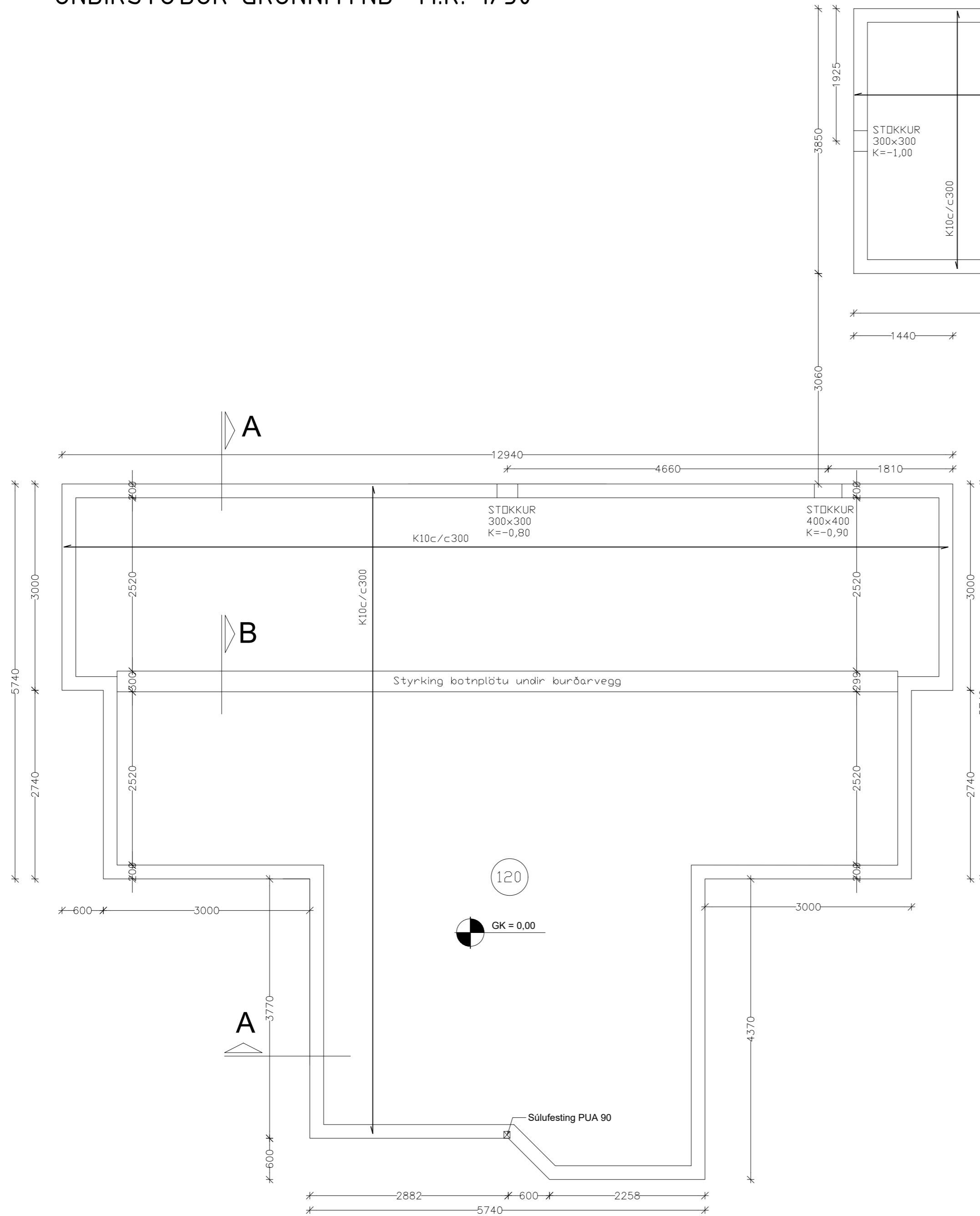
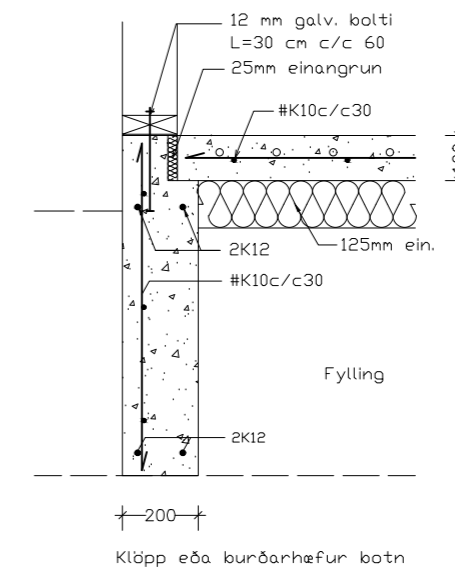

SNIÐ B-B
Styrking botnpl.

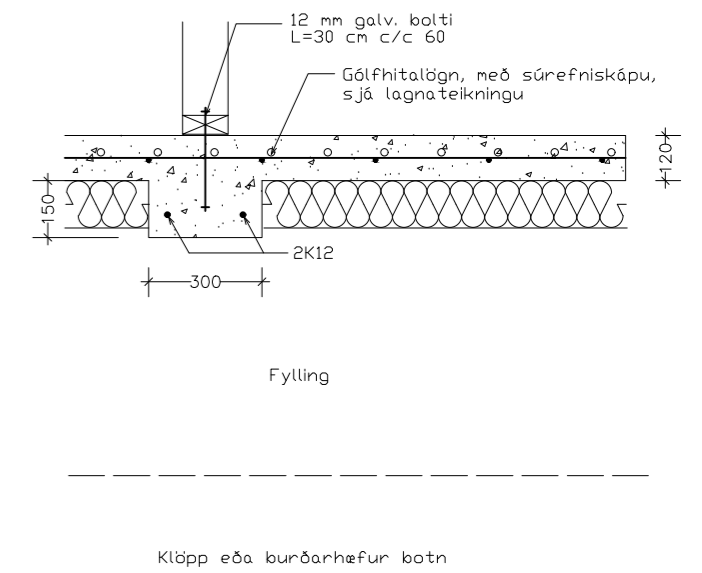

SKÝRINGAR

Grafið skal niður á burðarhæfan botn og allt lífrænt efni fjarlægt úr grunni. Fyllingarefni innan í og umhverfis sökkla skal vera frostrítt efni og þjappað í mest 300 mm lögum og bleytt. Dýpt sökkla á fyllingu skal vera a.m.k. 900 mm. Álagsforsendur: Mesta reiknað álag frá sökklum er 0,06 MN/m². Fyllingarefni og þjöppun skal uppfylla kröfur ÍST 15.