

Útlit norð-vestur mkv.1:100

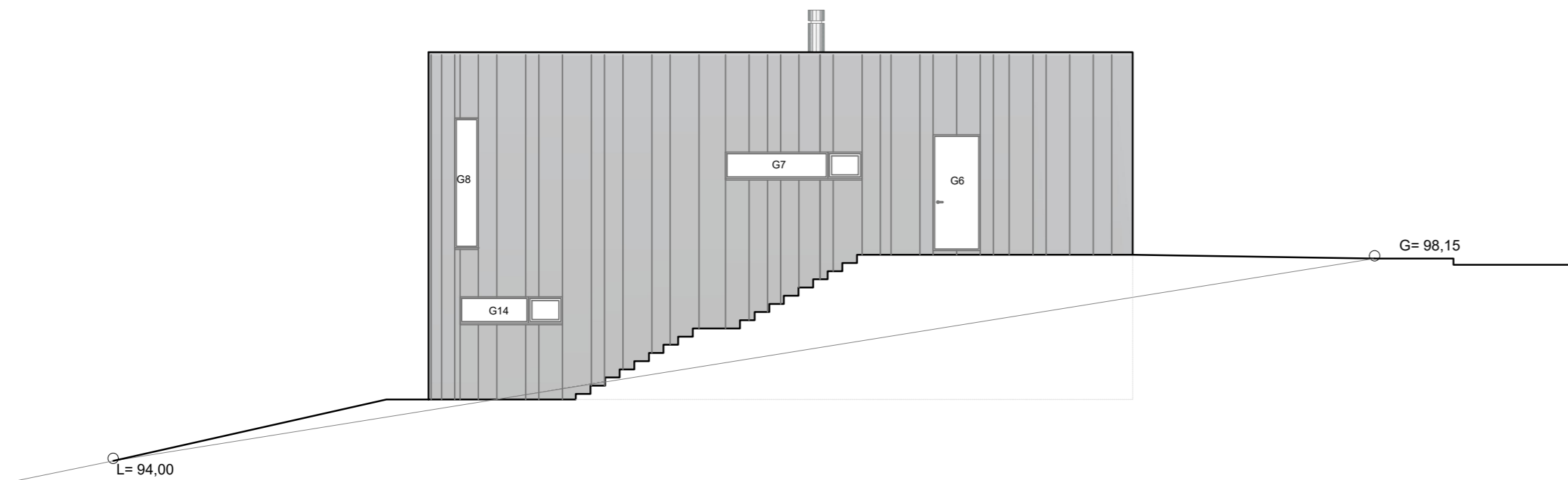

Útlit norð-austur mkv.1:100

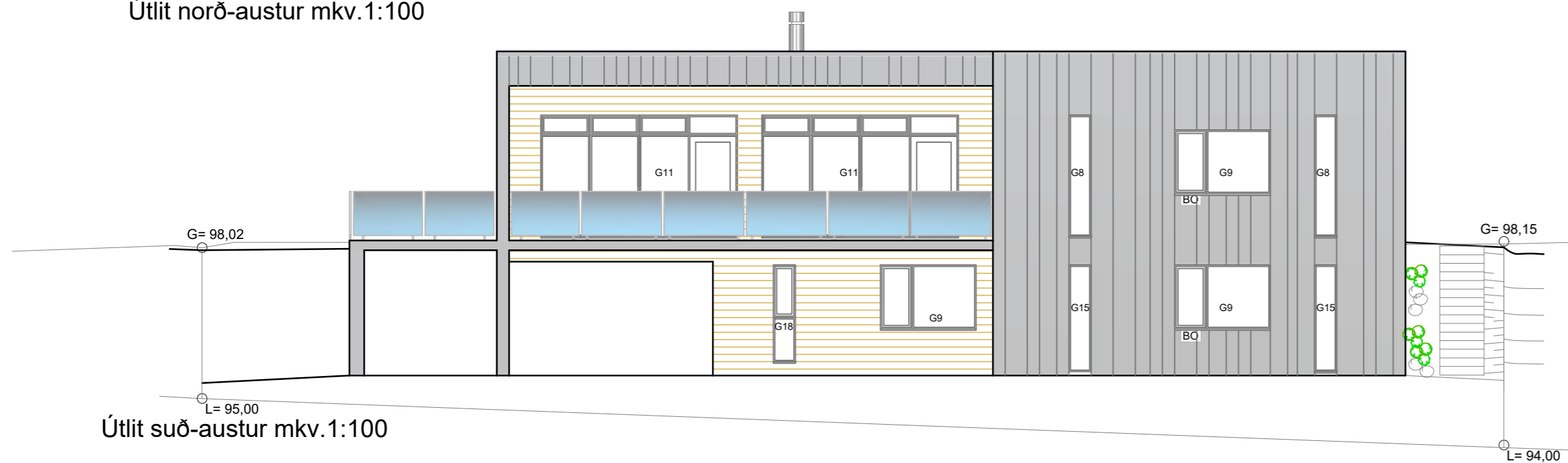

Útlit suð-austur mkv.1:100

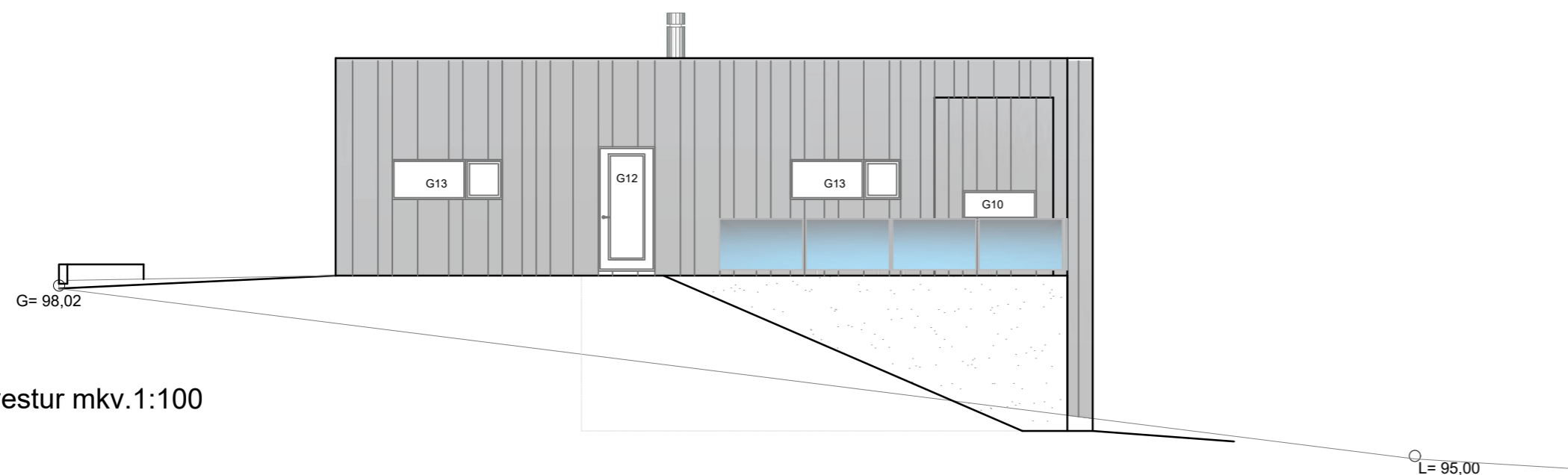

Útlit suð-vestur mkv.1:100

Sótt um útlits og efnisbreytingu.

Skógarás 4 var byggt 2008. Sveinn Ingólfsson hannaði húsið í nafni Verkhönnunar ehf. Kt 141240-4639. Húsið var múrað og málað, með einstaka harðviðarklædda fleti. Útveggir eru frauðplastkubbar frá Varmamótum í Reykjanesbæ. Veggurinn er uppbyggður þannig að innst er 50 mm frauðplast, þá 150 mm járnþent steypa og að lokum 50 mm frauðplast. Heildarþykkt útveggja er því 250 mm. Þeir veggir sem eru fylltir uppað með jarðvegi eru 300 mm þykkir, þá er járnþenta steinsteypa 200 mm þykk. Múrhúðað er utan og innan á vegg.

Sótt er um að klæða húsið með Álklæðningu á öllum áður múruðum flötum útveggja. Um er að ræða Reynobond-Darkgrey áklæðningu á állektum.

Útveggir eru einnig klæddir með cumaru tékk viði og þeir halda sér.