

S N I D A - A

BYGGINGARLÝSING:

GERÐ:

Sumarhús (frísundahús) úr timbri á einni hæð

UNDIRSTÖÐUR OG BOTNPLATA:

Síkkjar og bomplata eru steinsteypt. Bomplata er einangruð með 75 mm plasthangun ($U=0,3W/m^2K$). Gólfklæðing er parket, en tilfar á vörðrymum.

ÚTVEGGIR:

Útveggir eru úr timbri. Stofulana er klædd að utan með standardi timurklæðningu. Svefnálna er klædd að utan með liggjandi timburklæðningu. Miðbygging er plötuklædd að utan. Útveggir eru einangradir með 125 mm steinull ($U=0,4W/m^2K$). Innri klæðning útvegga er gips.

INNVEGGIR:

Innveggir eru úr timbri. Klæðning innvegga er gips.

ÞAK:

Þak er úr timbri, einhalla og klætt þakduk (Samafi eða samþerli). Þakhalli er 5°. Þak er einangrad með 200 mm steinull ($U=0,2W/m^2K$). Innri klæðning þaks er timbur þanill.

UPPHITUN OG NEYSLUVATN:

Húsið verður tengt hlavælu og er upphitun ofnakerfi með lokaðri hringrás. Lagnaleiðir eru "rör í röð" kerfi í bomplötu.

BRUNAVARNIR:

Útveggir og þak eru E130. Klæðningar eru í flokki 2. Björgunarpur eru á öllum svefnherbergjum. Reykskýrnjara og síkkvirkteki skal staðsetja skv. teikningu.

STÆRDIR:

Lóðarstærð	3.609 m ²
Nýtingarhlutfalli:	0,03
Flatarmál húss:	110,4 m ² (birt flatarmál)
Rúmmál húss:	93,9 m ³ (nettó flatarmál)
Ummál húss:	368,6 m ³ (án botnplötu)
Hljúfblitur útvegga:	56,8 m
Hljúfblitur þaks:	209,2 m ² (þar af gluggar og hurðir 34,7 m ²)
Hljúfblitur þaks:	110,8 m ²

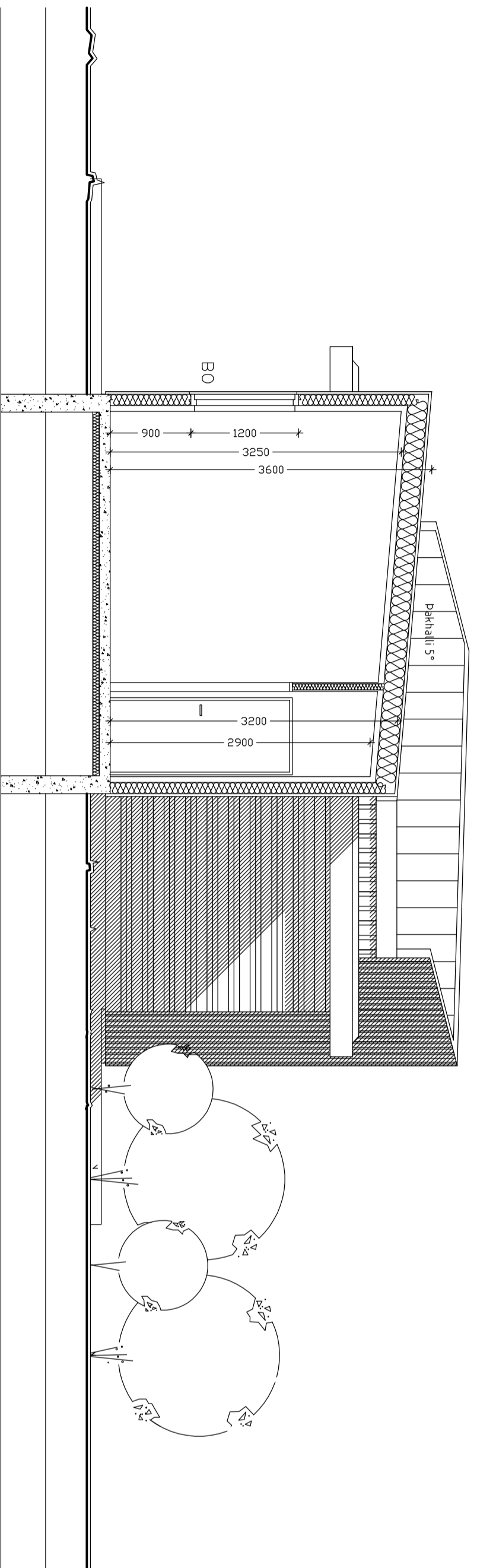

S N I D B - B