

ÞVERSNIÐ A - A

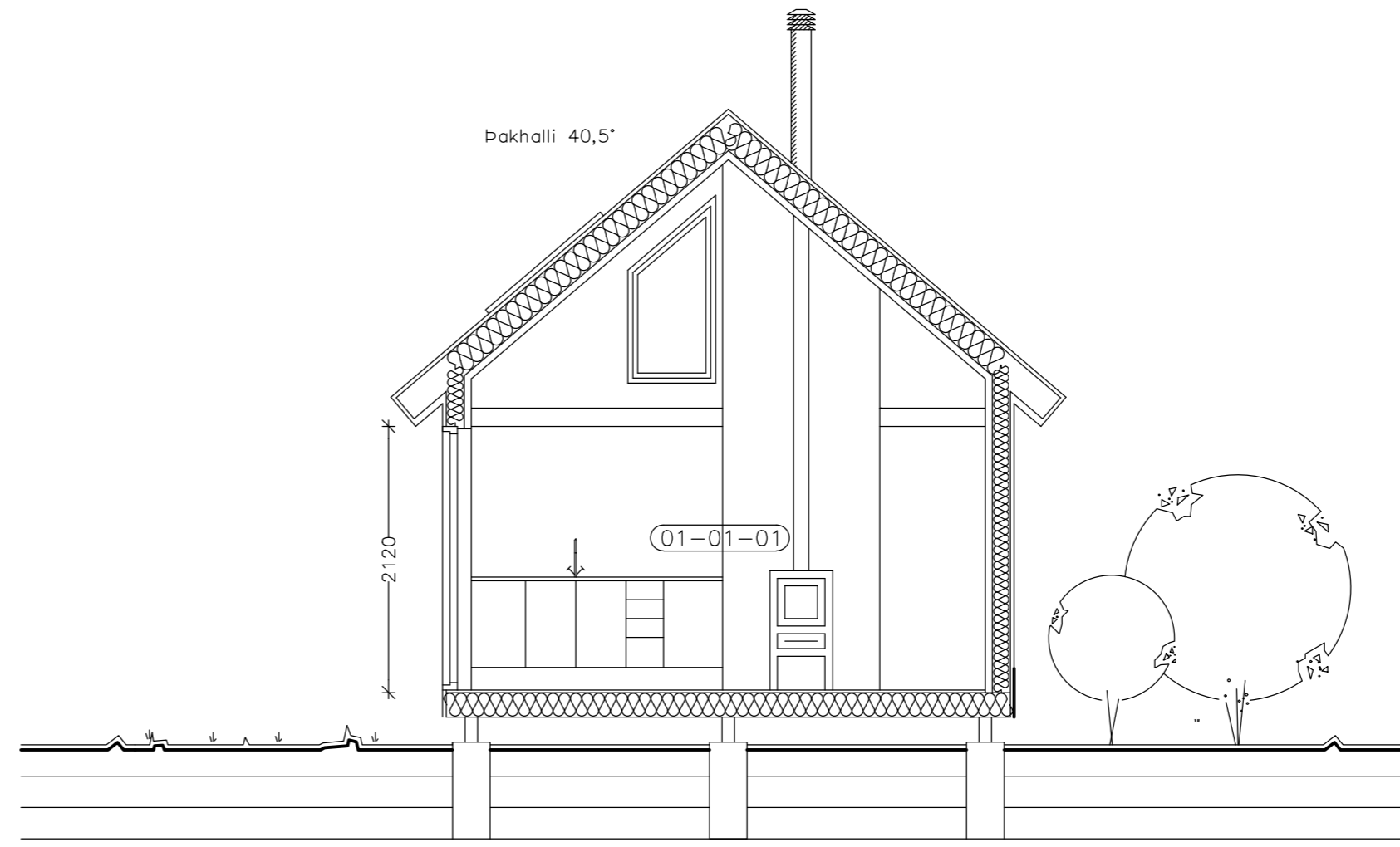

ÞVERSNIÐ B - B

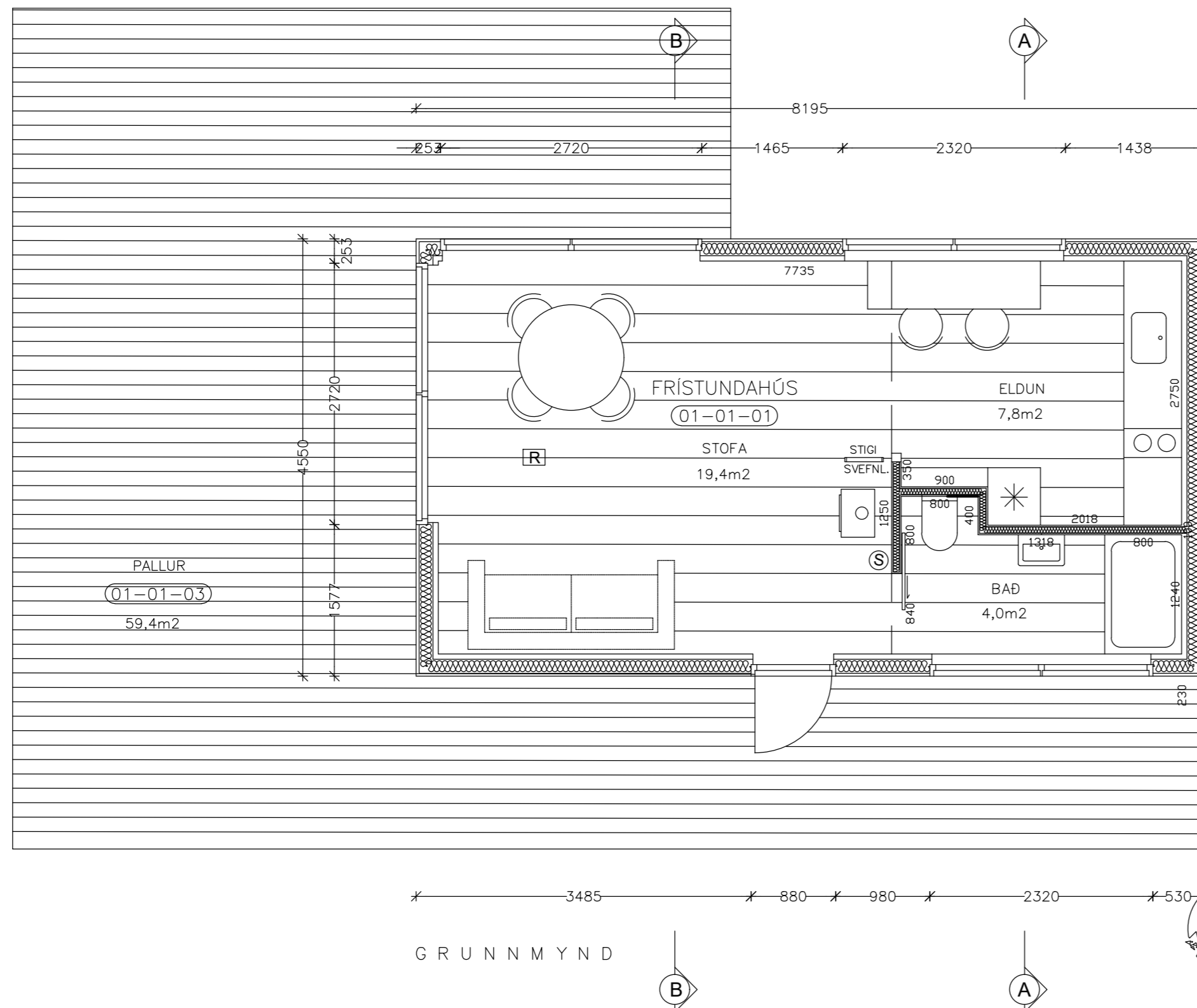

GRUNNMYND

Byggingarlýsing

Löð:
Heiti: Refsholt 36, Skorradal
Löðnúmer: 212923, Greinitala: 3506-01-24010360
Löðarstærð: 4.176 m² Nýtingarhlutfall: 0,009

Húsgæði:
Frístundahús úr timbri 37,3m² (135,8m³).

Undirstöður og gólf:
Undirstöður eru steypar súlur. Gólf er úr timbri. Gólfbitar eru 45x195mm.
Einangrun 180mm steinull. Gólfklæðning er parkett. U-gildi gólfs er 0,2 w/m²C.

Útveggir:
Grindur útveggja 45x145mm timburstoðir. Einangrun er 145mm steinull, Innri klæðning útveggja er 12mm gips. Ytri klæðning er standandi bandsöguð klæðning. U-gildi timburútveggja er 0,27 w/m²C. Gluggar eru úr timbri. Tvöfalt gler er í gluggum. U-gildi glugga er 1,6 w/m²C.

Þak:
Þakhalli er 40,5°. Þaksperrur eru 45x220mm. c/c 600mm. Einangrun þaks er 200mm þakull með vindvörn og innan hennar er 0,2mm plastdúkur og 16mm paneiklæðning. Að ofan er borðaklæðning. Ysta klæðning þaks er bárad þakjárn. U-gildi þaks er 0,25 w/m²C.

Lagnir og upphitun:
Frænnislagningar skólps (salerni, eldhúsvaskur) tengjast rotþrö. Aðrar frænnislagningar (þakvatn og gróvatn) fara í grjótpúkk. Upphitun er með hitaveitu. Hitakerfi er vatnsloft. Gólfniðurföll eru í votrymum.

Brunavarnir og öryggi:
Koma skal fyrir reykskynjara og handsökkvitæki (ABC duft 6 kg) í húsinu. Sjúkrakassi skal vera í húsinu. Útljós er við inngang.