

GRUNNMYND

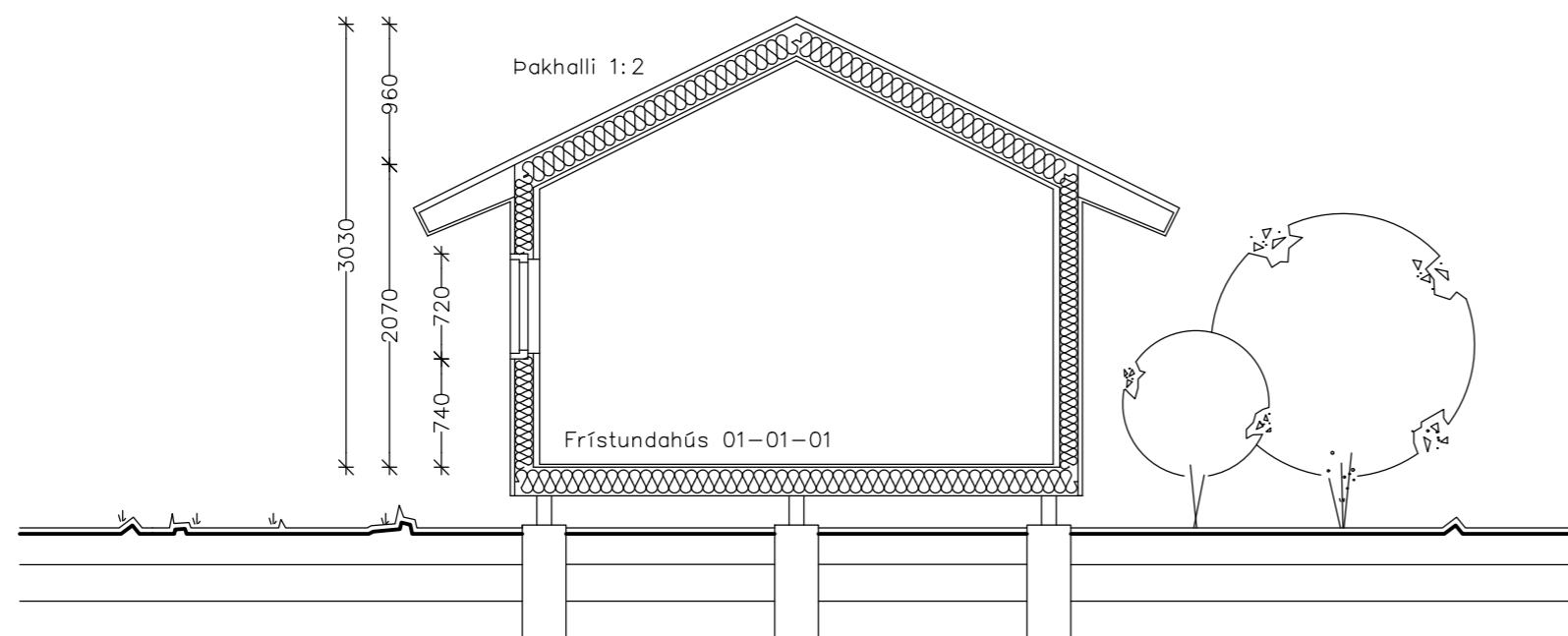

ÞVERSNIÐ

Byggingarlýsing

Löð:
 Heiti: Refsholt 27, Skorradal
 Landnúmer: 204456, Greinitala: 3506-01-24010270
 Lóðarstærð: 3.624 m² Nýtingarhlutfall: 0,006

Húsgerð:
 Frístundahús úr timbri 20,2m² (51,3m³).

Undirstöður og gólf:
 Undirstöður eru steiptar súlur. Gólf er úr timbri. Gólfbitar eru 45x195mm. Einangrun 180mm steinull. Gólfklæðning er parkett. U-gildi gólfs er 0,25 w/m²C.

Útveggir:
 Grindur útveggja 45x120mm timburstöðir. Einangrun er 120mm steinull, Innri klæðning útveggja er 12mm gips. Ytri klæðning er standandi bandsöguð klæðning. U-gildi timburútveggja er 0,3 w/m²C. Gluggar eru úr timbri. Tvöfalt gler er í gluggum. U-gildi glugga er 1,3 w/m²C.

Þak:
 Þakhalli er 1:2 (26,6°). Þaksperrur eru 45x195mm. c/c 600mm. Einangrun þaks er 180mm þakull með vindvörn og innan hennar er 0,2mm plastdúkur og 16mm panelklæðning. Að ofan er borðaklæðning. Ysta klæðning þaks er bárað þakjárn. U-gildi þaks er 0,25 w/m²C

Lagnir og upphitun:
 Frárennislagnir skolps (salerni, eldhúsvaskur) tengjast rotþrö. Aðrar frárennislagnir (þakvatn og grávatn) fara í grjótpúkk. Upphitun er með hitaveitu. Hitakerfi er vatnsöfnar. Gólfniðurföll eru í votrymum.

Brunavarnir og öryggi:
 Koma skal fyrir reykskynjara og handslökkvitæki (ABC duft 6 kg) í húsinu. Sjúkrakassi skal vera í húsinu. Útiljós er við inngang.

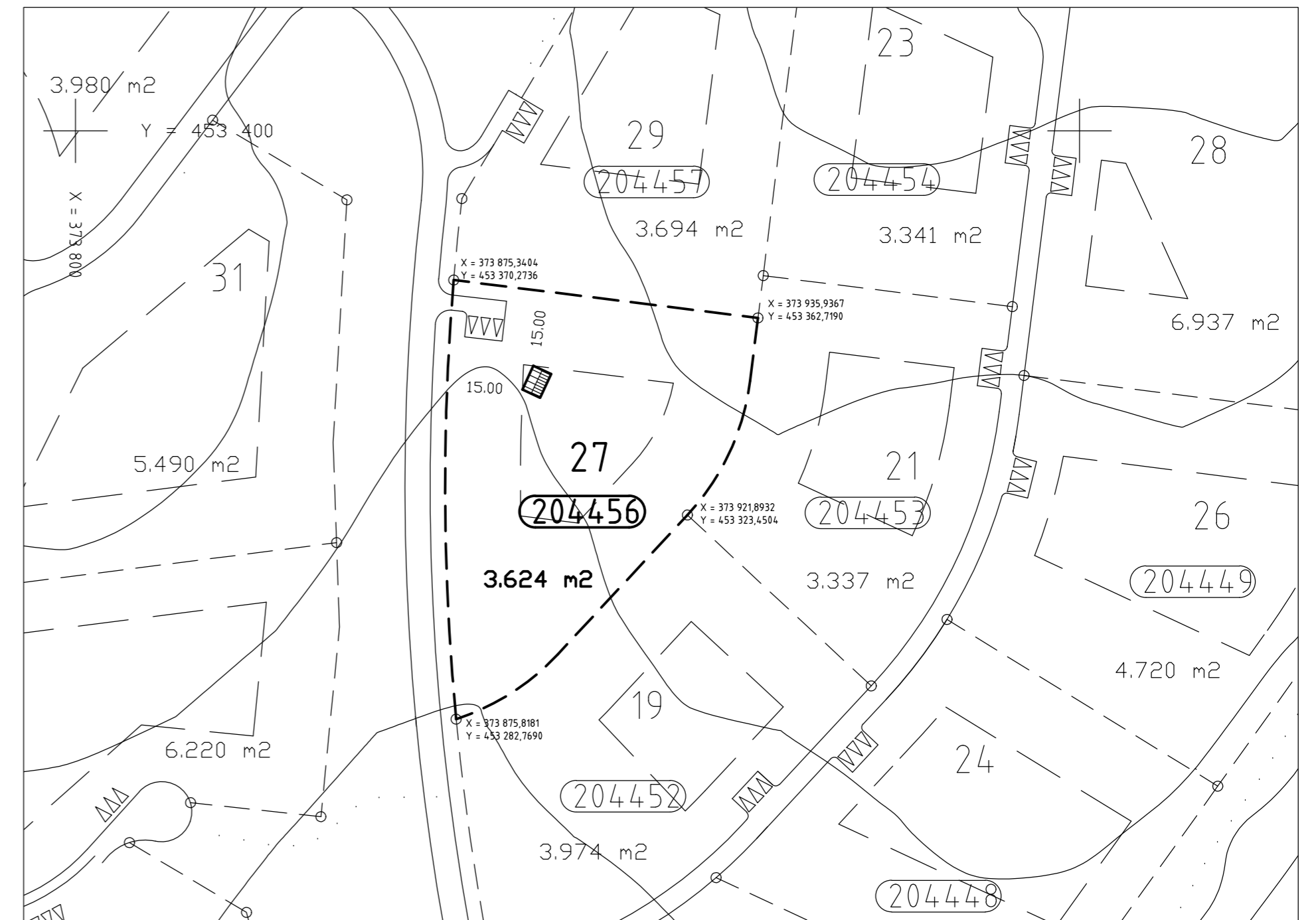

AFSTÖÐUMYND M.K. 1/1500