

SNID A - A

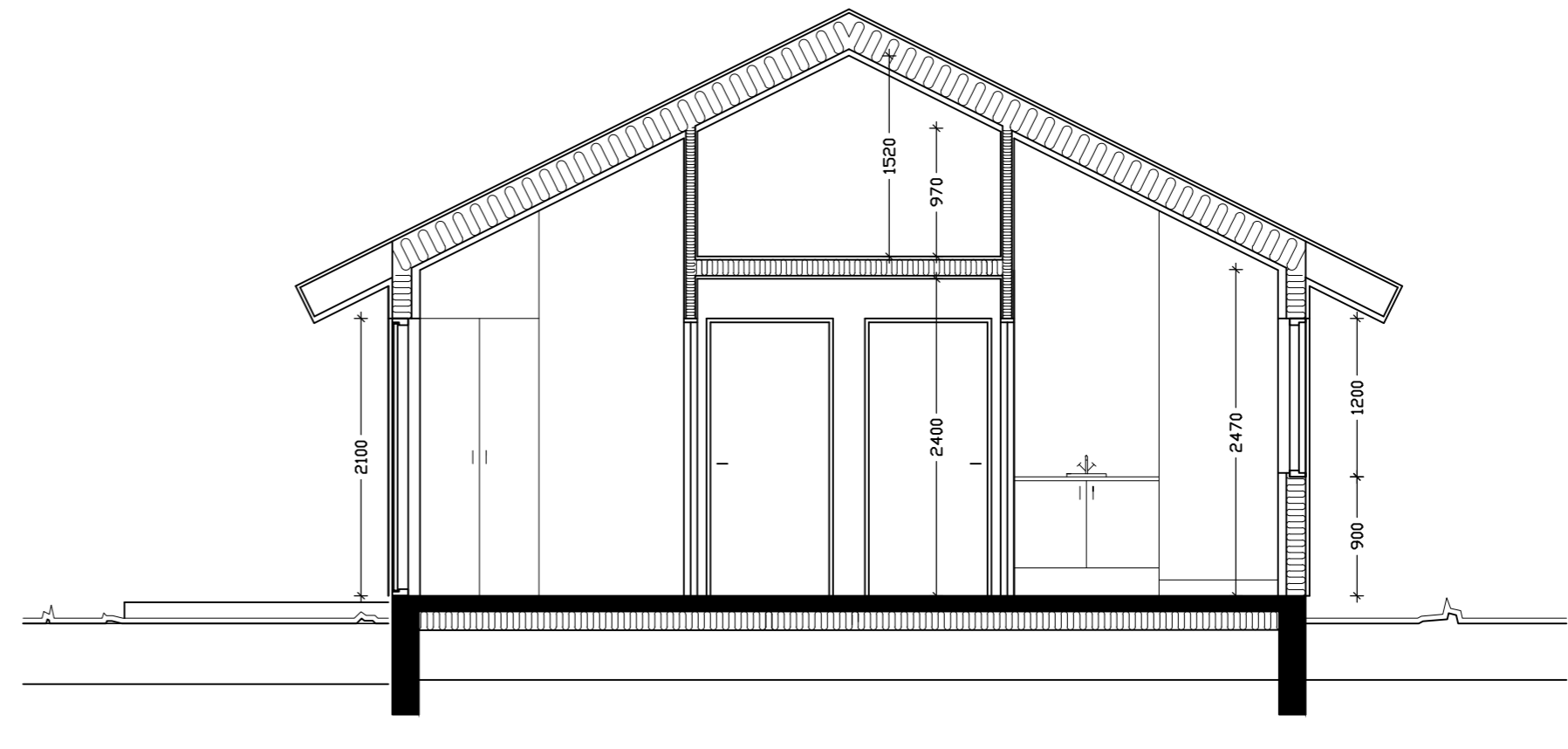

SNID B - B

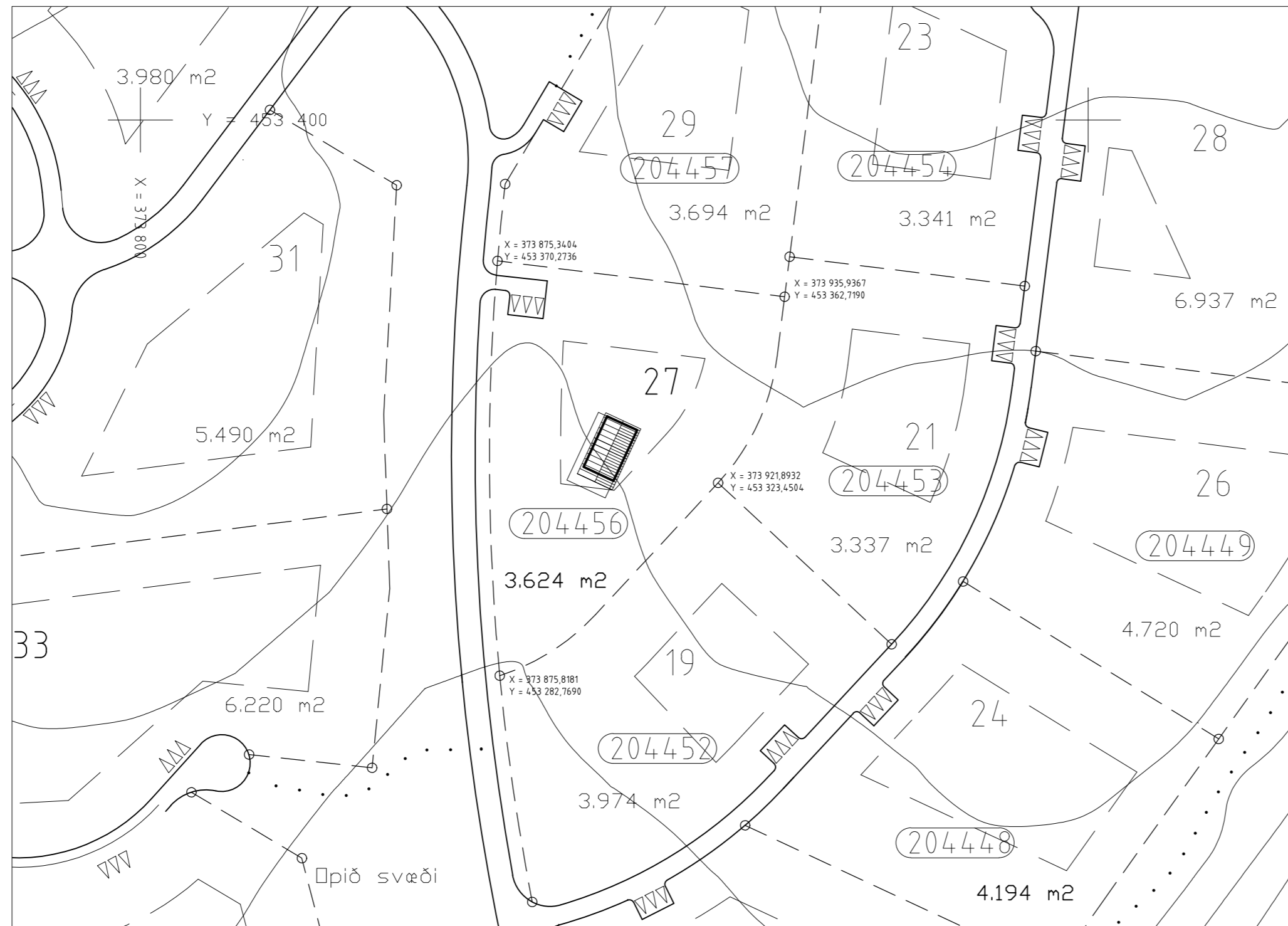

AFSTÖÐUMYND M.K. 1/1000

Byggingarlýsing

Löð:
 Heiti: Refsholt 27, Skorradal
 Landnúmer: 204456, Greinitala: 3506-01-24010270
 Löðarstærð: 3.624 m² Nýtingarhlutfall: 0,022

Húsgærð:
 Frístundahús úr timbri 78,1m² (278,9m³).

Undirstöður og gólf:
 Undirstöður eru steyptr sökkjar á fyllingu. Gólf er steyptr plata. Einangrun 150mm plasteinangrun. Gólfklæðning er parket og flísar. U-gildi gólfs er 0,20 w/m²C. Undir palli eru steyptr súlur.

Útveggir:
 Grindur útveggja 45x145mm timburstöðir. Einangrun er 145mm steinull. Innnri klæðning útveggja eru 13mm gipsklæðning. Ytri klæðning er stöndandi bandsöguð timburklæðning. U-gildi útveggja er 0,24 w/m²C. Gluggar eru úr timbri. Tvöfalt gler er í gluggum. U-gildi glugga er 1,3 w/m²C.

Þak:
 Þakhalli er 1:2 (26,6°) þaksperrur eru 45x220mm c/c 600mm. Loftun inná þak er á milli allra sperra í rorum. Einangrun þaks er 220mm þakull milli sperra með vindvörn og innan hennar er 0,2mm plastdúkur, 45mm einangruð raflagnagrind og 16mm panelklæðning. Að ofan er borðaklæðning með þakpappa. Ysta klæðning þaks er bárað aluzink. U-gildi þaks er 0,18 w/m²C.

Lagnir og upphitun:
 Frárennslagnir skolps (salerni, eldhúsvaskur) tengjast rotþrö. Aðrar frárennslagnir (þakvatn og gróvatn) tengjast siturlögn. Gólfniðurföll [GNF] eru í votrymum. Upphitun verður með hitaveitu. Hitakerfi er gólfhitagagnir.

Brunavarnir og öryggi:
 Björgunarp [BO] eru á svefnherbergjum. Koma skal fyrir reykskynjara [R] og handslökkvitæki [S] (ABC duft 6 kg) í húsinu. Sjúkrakassi skal vera í húsinu. Útiljós er við inngang.