

P V E R S N I D

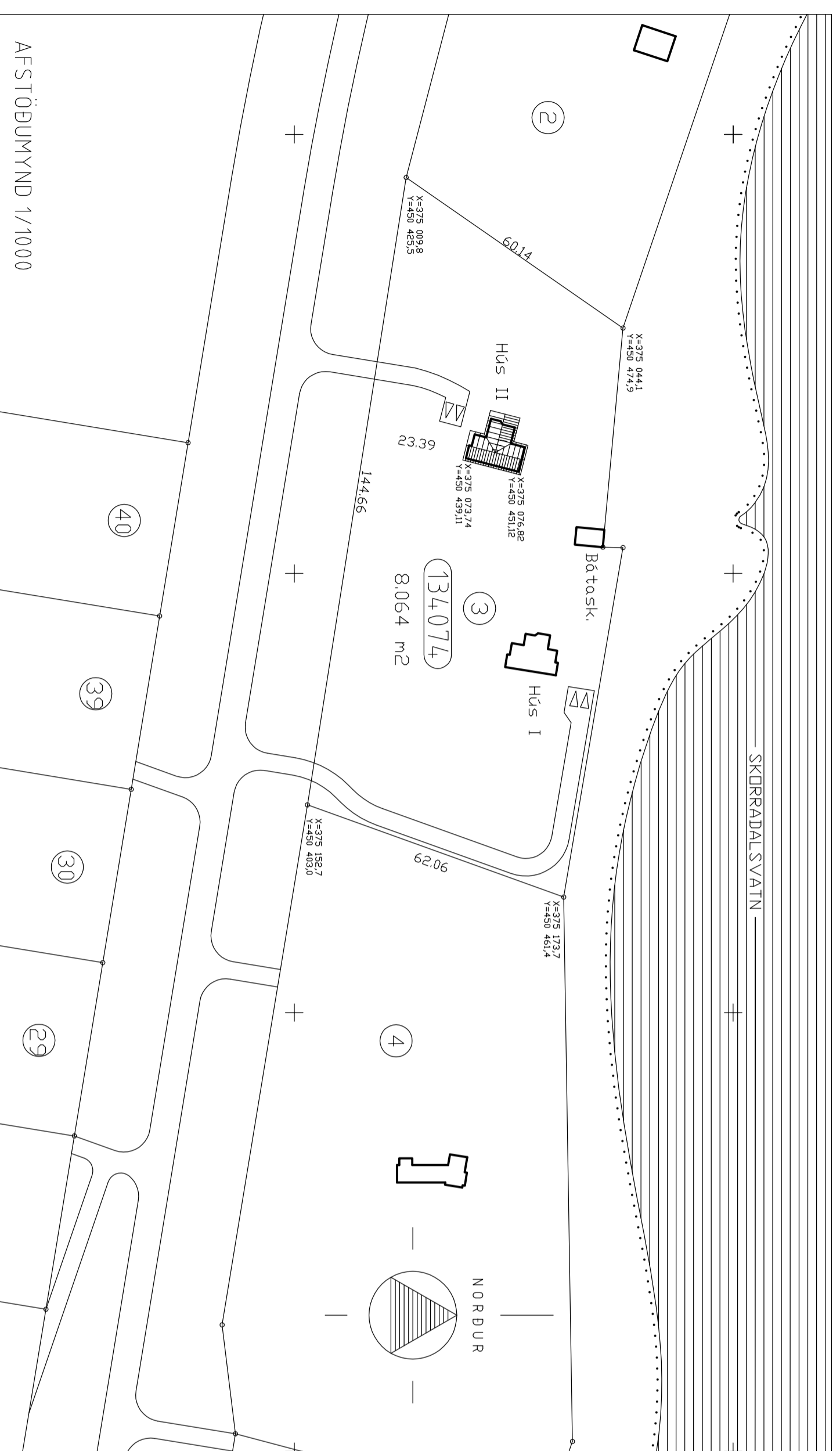

#### BYGGINGAR- OG EFNISLÝSING:

##### GERÐ:

Húsið er timburhúsið á einni hæð, roste á stöngnum sökkjum. Upphitun er hitaveita. Hitakerfi er gólfhitu.

##### KLÆÐNING:

Ytri klæðning útvægga er lóbótitt þandsögguð funkklæðning. Þak er klætt með stálklæðningu.

##### BURÐARVIÐKI:

Sökkjar og botnplata eru stenskypt. Útvægjar og þak eru úr timbr. Burðarviki þaks er limfrétt í mæm og berandi úr- og innvegjar.

##### EINANGRUN:

Botnplata er einangruð með 100mm einangrun. Einangrun útvægga er 150mm. Tvöfalt hliðanangrandi gler er í gluggum. Einangrun þaks er 200mm.

##### BRUNAVARNIR:

Burðarvegjar skulu vera RE130. Loft- og veggfætur skulu vera a.m.k. í flokki 2. Utanviðsklæðning skal vera í flokki 2.

Lögleg þyngunarpopp skulu vera úr svefnhlæðingum. Røykskyrnara og sökkvirkaði skal staðsetja skv. Töknreglu. Sjúkralæssa skali vera í húsinu.

##### STÆRDIR:

Burt flakarmál 93,7 m<sup>2</sup>  
Rúmarmál 296,3 m<sup>3</sup>

Sjá nafnar í meðlygandi skráangardöflu.

**ST** **haugtækni**  
tækniþjónusta

Indriðastaðir 3, Skorradal Retsholti 7, Skorradal sími 861 7252

Sumarhústaðir, Eimsfold II 319

Þversnið 1/50 Afstaða 1/1000 102

1. des. 2009 23. nóv. 2011