

FRÁRENNSLISLAGNIR
M.K. 1/50

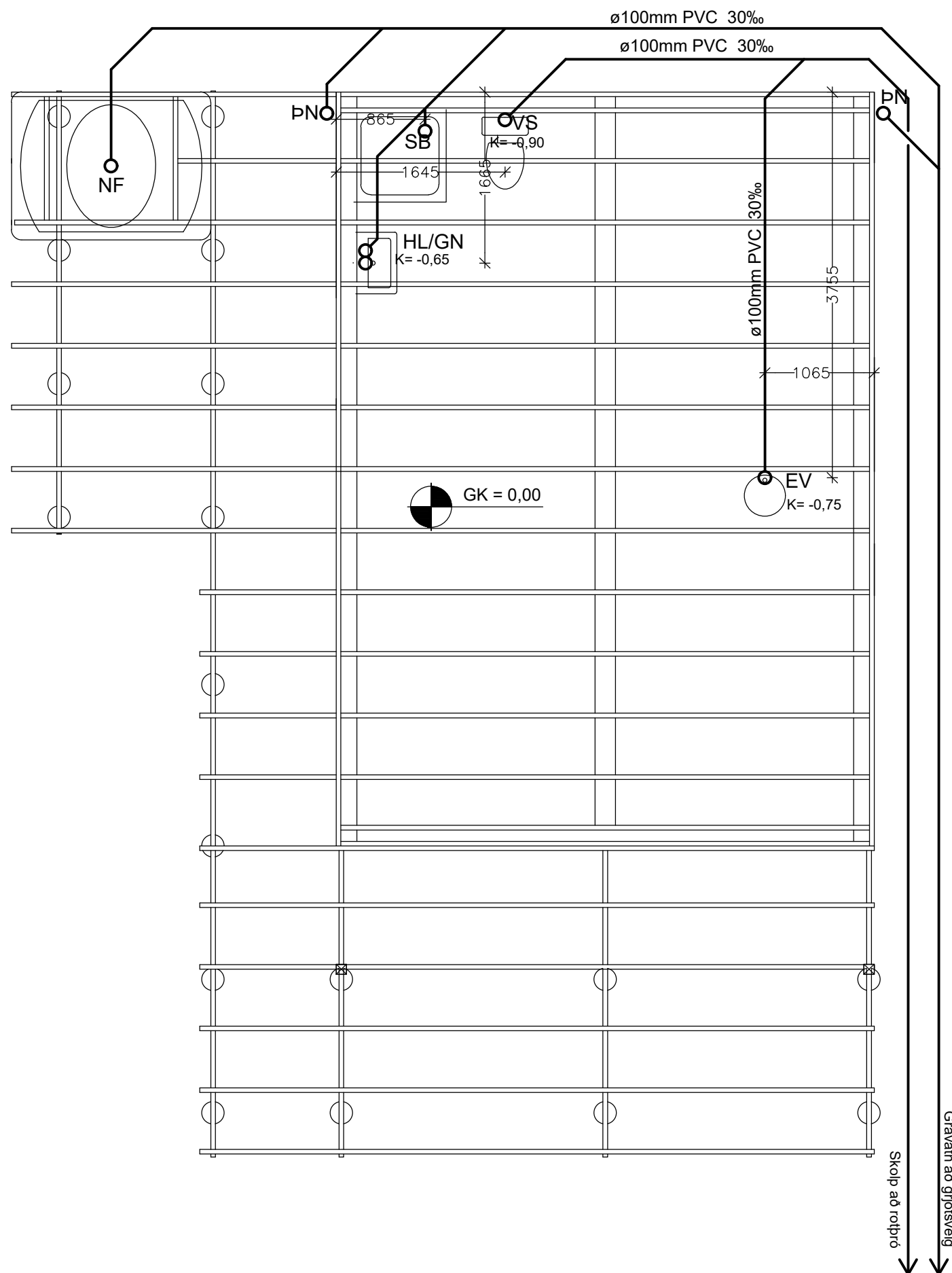

SKÝRINGAR:

FRÁRENNSLISLAGNIR

Utan um allar skolplagnir í jörð skal vera 15-20 cm þjappað sandlag allan hringinn.
Þvermál röra eru gefin upp í mm.
Hæðir á botni röra eru gefnar upp í metrum frá efri brún plötu.
Allt efni og frágangur skal vera í samræmi við holræsareglugerð og ÍST-65

NEYSLUVATNSLAGNIR

Neysluvatnslagnir eru plastlagnir með súrefniskápu ("rör í rör") og liggja ofan einangrunar í gólfi.

Lagnir skulu vera af viðurkenndri gerð og í samræmi við ÍST-67 og gildandi reglugerðir og staðla. Frágangur sé samkvæmt fyrirmælum framleiðanda.

NEYSLUVATNSLAGNIR
M.K. 1/50

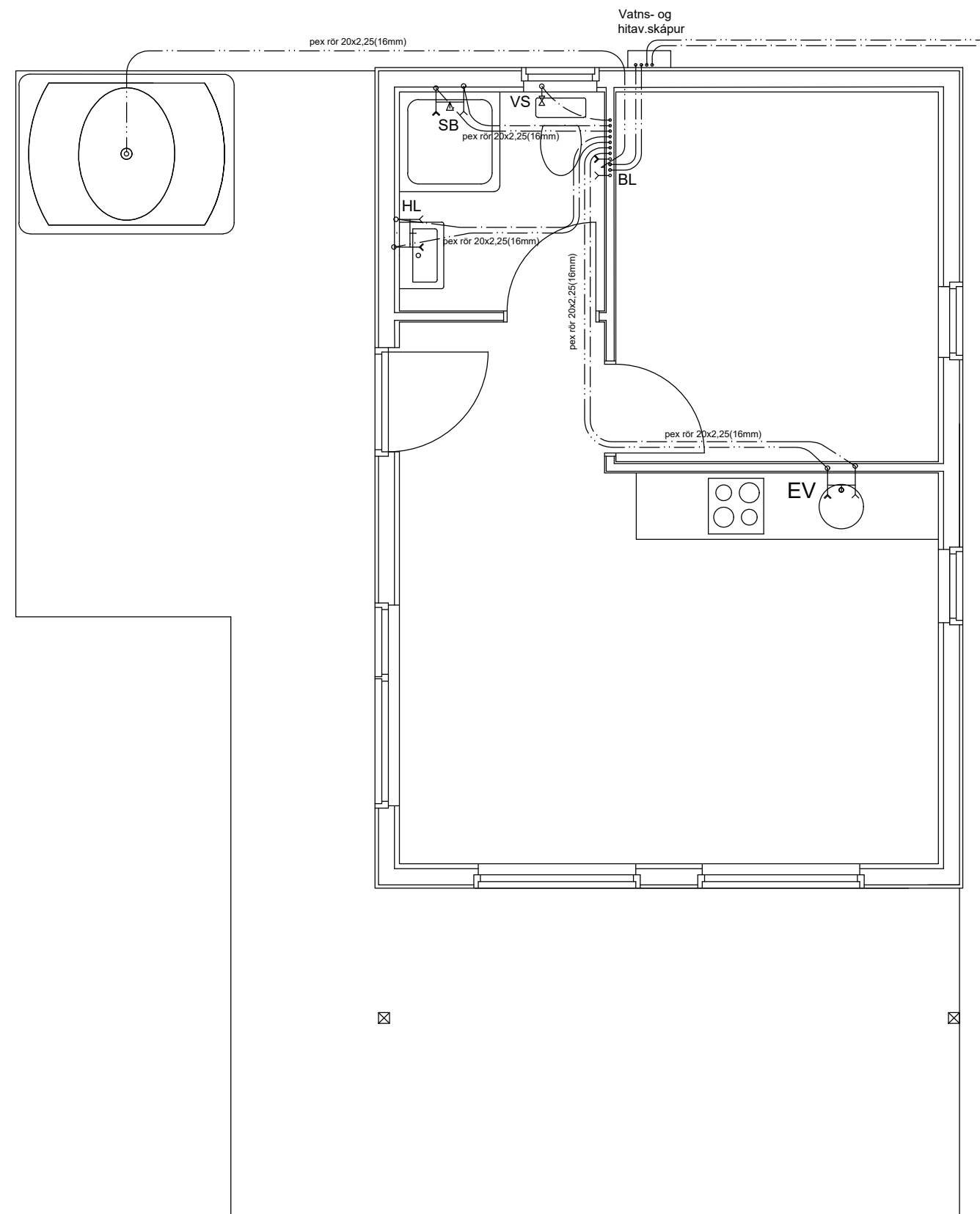

HITALAGNIR

Hitalagnir að ofnum eru 12 mm plastlagnir með súrefniskápu (pex).
Lagnir skal leggja í ídráttarrör (rör í rör) ofan einangrunar í gólfi.

Lagnir skulu vera af viðurkenndri gerð og í samræmi við ÍST-67 og gildandi reglugerðir og staðla. Frágangur sé samkvæmt fyrirmælum framleiðanda.

OFNASKRÁ							
Nr.	Rými	Mesta lengd	Mesta hæð	Gerð (t.d. Voryl)	Tenging	Varmþörf (wött)	Afköst (wött)
101	Stofa	1800	600	22-1600/600	C/B	2.150	2.243
102	Svefherbergi	700	600	22-700/600	A/D	920	981
103	Baðherbergi	700	600	11-600/600	A/D	340	440
Samtals:						3.410	3.664

NEYSLUVATNSLAGNIR
M.K. 1/50

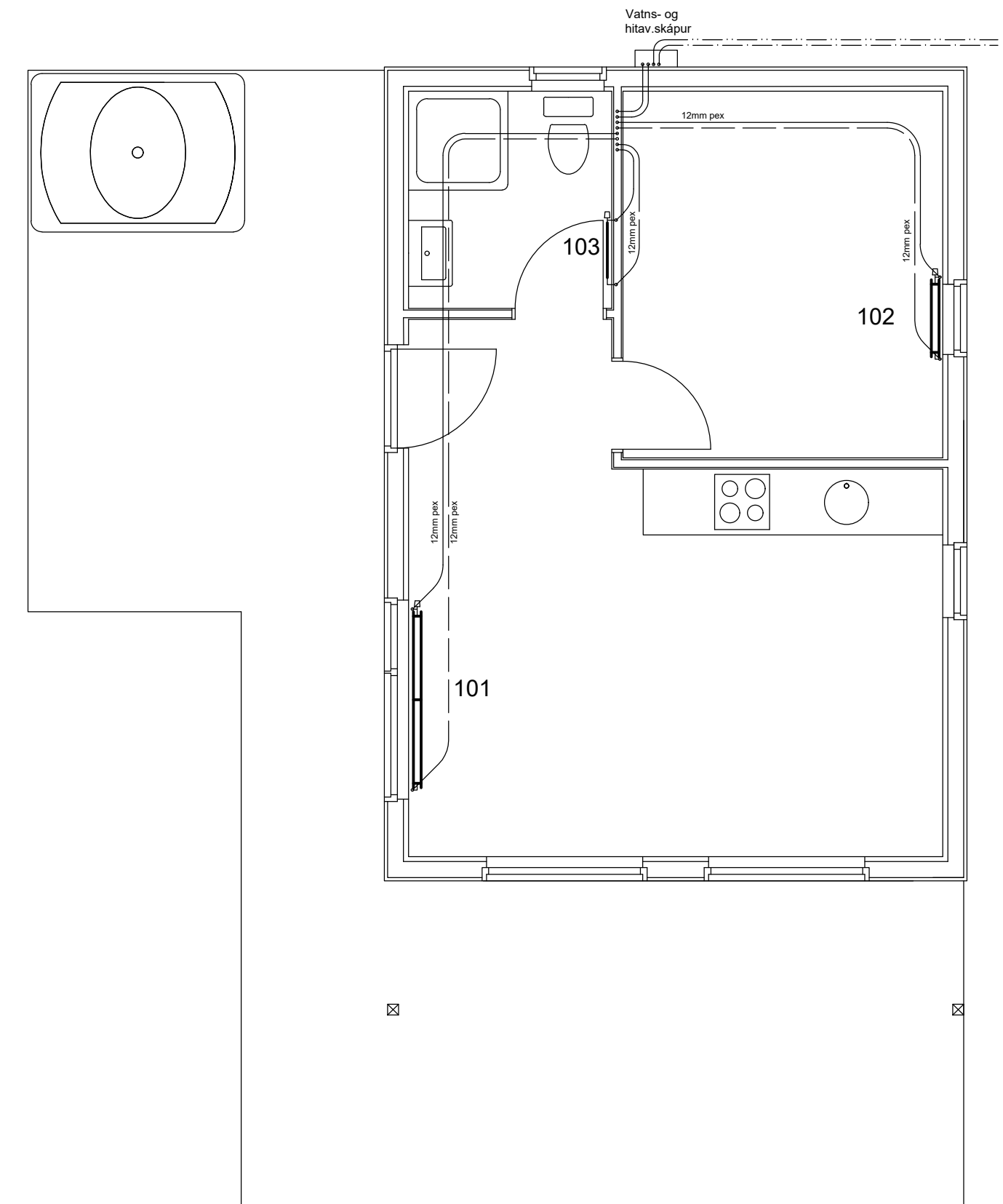

- BL - BLÖNDUNARTÆKI
- EV - ELDHÚSVASKUR
- GN - GÓLFNIÐURFALL
- HL - HANDLAUG
- SB - STURTUBAÐ
- VS - VATNSSALERNI
- ÞN - ÞAKNIÐURFALL

hagtækni tækniþjónusta
Refsholti 7, Skorradal hagtaekni.is sími 861 7252

VERK Heimaás, Eyvík, Grímsnes- og Grafningshreppi VERK NR. 374

TEIKNING Smáhýsi fyrir ferðapjónustu (matshlutar 04 og 05) TEIKN NR. 301
Frárennslis-, neysluvatns- og hitalagnir 1/50

DAGS. 15. júní 2020 TEIKNAD. Ingólfur Margeirsson 070252-3099 SAMP.