

# Frístundabyggð í Hálsaskógi, Skorradal

## III. áfangi, Refsás 18-29

### Deiliskipulag

Staðhættir  
Skipulagssvæðið er í landi Hálsa í Skorradal. Jörðin Hálsar er norðan Andaklísar. Að austan er jörðin Grund í Skorradalshr. Að vestan er jörðin Sýðstu-Fossar og að norðan jörðin Hæstur höðar í Borgarfjarðarsvæiti. Ill. áfangi skipulagssvæðisins sem kallast Refsás er um 6 ha. að flatarmáli og er stöðsettur á kjörvöxnu klapparholi í 105–130 m hæð yfir sjávarmáli og liggur um 1.500 m fyrir norðan við Þjóðveg nr. 508 Skorradalssveg og 200 m fyrir vestan Þjóðveg nr. 50 Borgarfjarðarbraut þar sem hann liggur yfir Hesthóls.

Landslag  
Landið er klapparás sem hefur stefnuna ca. NA–SV. Ásinn er vaxinn birki/jörr. Stutt er á fast. Bergunmur er grógrýti. Jarðlagshölli er í suð–austur. Útsýni er frá austri til vesturs yfir næðri hluta Skorradalis og efri hluta Andaklísar að Skarðshelli (958m) og Skessuhorni (965m). Í norð–vestri er Hestfjall (226m) og Hesthóls í norðri.

Þjónusta  
Um það bil 17 km. eru í Borgarnesi, þar sem alla þjónusta er að finna s.s. verslun, banka, pósthús og heilsugæslustöð. Þar er einnig sjálmróður og lögregla. Sundlaugar eru m.a. við Efri Hrepp, Kleppþjónsreyki og í Borgarnesi. Á svæðiskipulagi er gert ráð fyrir þjónustumistöð á svæðinu.

Kortlagunmur  
Hæðornfur og upprétt loftmynd (1998) er frá Isgraf hj. Vegfirna þjóðvegur 508 er frá Vegagerð ríkisins.

Hönnun  
Skipulagið er unnið af Ingólfi Steinarí Morgerassyni, bygginguteknifræðingi; 070252–3099 í maí 2005

DEILISKIPULAG ÞETTA SEM AUGLÝST HEFUR VERIÐ SKV. 25. GR. SKIPULAGS- OG BYGGINGARLAGA NR. 73/1997 VAR SAMÞYKKT AF SVETARSTJÓRN SKORRADALSHEPPS

PANN .....  
.....

### Skipulagsskilmálar

Landnotkun  
Landnotkun í þrjú áfangi er frístundabyggð. Lóðir verða leigðar út til 20 ára, eða seðlar. Ekki er gert ráð fyrir sameiginlegu útivistarsvæði í þessum áfangi, en í frambudinu verða skipulagð sérstök svæði til útivistar s.s. golfvöllur, íþróttasvæði og samkomusvæði, auk fleiri svæða yfir frístundabyggð.

Götur, stígar og bílastæði  
Allar götur innan svæðisins sem merktar eru á skipulagsupprátt eru malargötur. Hásgötur eru 4 m breiðar en safngötur eru 5 m breiðar. Ekki er gert ráð fyrir heimreiðum umfram það sem merkt er á skipulagsupprátt, eða að þær nái lengra en að lóðarmörkum. Bílastæði skulu vera þrjú við hverja lóð. Stöðsetning bílastæða er sýnd á skipulagsupprátt. Bílastæði skulu vera sem minnst þverandi og umgirt gróðri. Almennir göngustígar eru merktir á skipulagsupprátt. Stígar innan lóða frá bílastæðum að hási mega vera malarbornir eða timburklæðir. Hæð lsgingar við göngustíga skali ekki vera hærri en 120 cm. Malarleika verður úr námu í Fossameilum í landi Sýðstu-Fossa.

Gróður og gróðringar  
Leyfilegt er að gróðursetja þann gróður sem er náttúrulegur á svæðinu s.s. birki og víði. Bartré og aspir eru ekki leyfðar. Heildersvæði verður girt af með fjárheldri gróðingu. Ekki verða leyfðar gróðingar eða önnur óþerandi almörkun á lóðarmörkum.

Umgengi og dýrahald  
Öll meðferð elds er stranglega bönnuð nema á sérhönnuðum tækjum til þeirra nota s.s. dítgrillum. Öll meðferð skotvopna er óheimil í landi Hálsa. Ekki er leyfilegt að hafa hunda ketti eða önnur gæludyr laus innan lóða eða annars stöðar á svæðinu.

Rafmagn og hitaveita  
Ef rafmagn er tekið í húsnæðisátt allur kostnaður af lóðarhafa. Á raðlögð skali vera lokastraumstrofi og hefildrofi. Að öðru leiti vírsast í reglur RARÍK. Vindmillur verða ekki leyfðar. Fyrirbyggð er að hitaveita tengist svæðinu. Tenging við hitaveitu verður á kostnað lóðarhafa. Ofurkynding og olíulanakar eru bannaðir vegna mengunarrhættu.

Neysluvatn  
Kalt neysluvatn og síkkvívætn verður tekið úr borholu við Andaklísá og dælt í vatnstank ofar í landinu. Vatnsloðn er lögð af landeiganda að lóðarmörkum hverrar lóðar.

Sorp og frétrensi  
Skorradalshreppur mun sjá um sorphirðu gegn sorphreinsunorgjaldi. Lóðarhatar skulu sjálfir sjá um að koma sorpi sínu í gám. Staðsetning gáms fyrir heimilisSORP er við tengiveg og hverfi um 200 m frá Þjóðvegi. Við hvert hús skali vera roðbré af viðurkenndri gerð. Staðsetning og frégangur roðbróa er háður samþykki heilbrigðisáttvilda.

### Byggingarskilmálar

Húsgæðir  
Leyfilegt verður að byggja eitt hús á hverri lóð allt að 150 m<sup>2</sup> að grunnfleti. Því til viðbótar er leyfilegt að byggja allt að 15 m<sup>2</sup> geymslu sem tengist húsi eða verönd. Húsin skulu vera á einni hæð, með rásþoki t.d. T-búastöðir. Miða skali við að veggghæð langvegja sé ekki hærri en 250 cm. bakholli skali vera á bilinu 1:2 til 1:3. Mesta hæð á máni skali ekki vera meiri en 480 cm. Hús skali stöðsetja innan uppgefins bygg-ingarretts og hvergi nær lóðarmörkum en 15 metra. Á skipulagsupp- drætti eru sýndir byggingarreitir og dæmigerð staðsetning og stefna húss innan þeirra.

Byggingerfni og litir  
Húsin skulu að öllu leyti byggð í samræmi við kröfur byggingarreglu- gerðar. Aðalefni húsa skali vera timbur og heist með stýpum sökkli. Útveggir skulu vera klæðir að útan með timburklæðningu. Þök- og veggblettir hús skulu vera í náttúrulegum dökkum litum þannig að þeir falli sem best að umhverfinu.

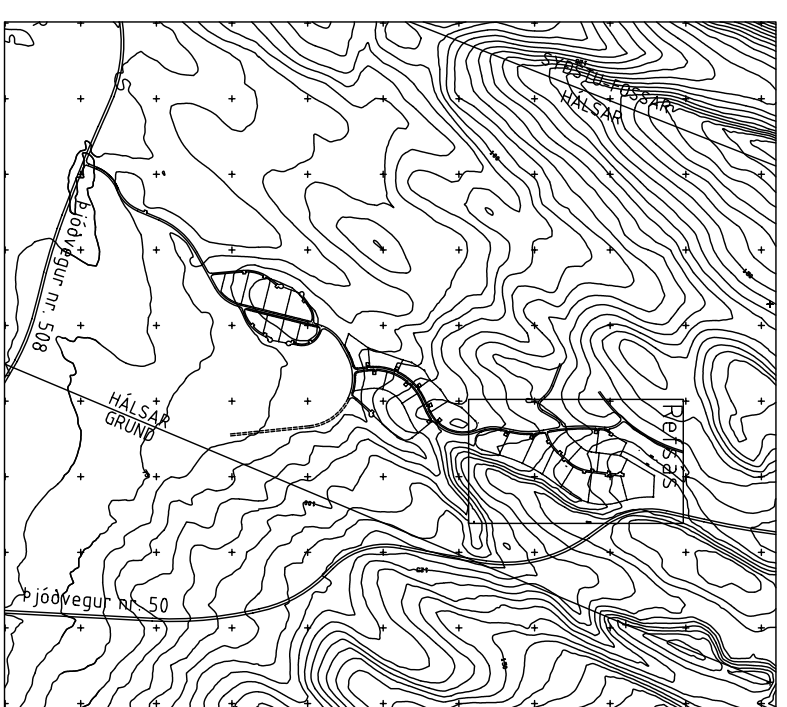

YFIRLITSMYND 1 : 20.000

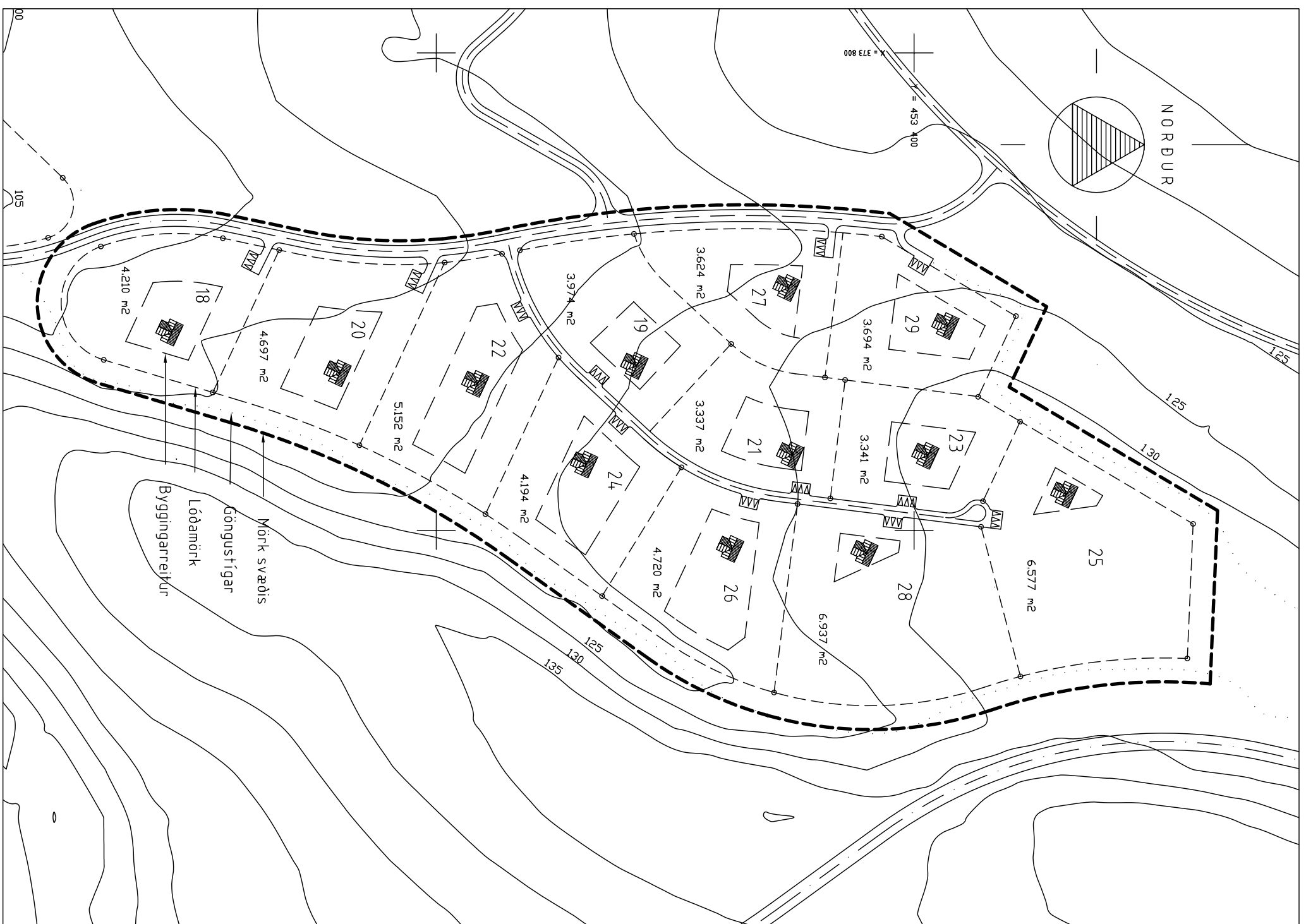

DEILISKIPULAGSUPPDRAÐTUR 1 : 2.000