

Íbúðarhúsalóð nr. 5, Hálsur, Skorradal

Afstöðumynd

Delliskipulag

Staðhættir
Löðin er í landi Hálsa í Skorradal. Stærð löðar er 2.475 m². Jörðin Hálsar er norðan Andaklissár. Að austan er jörðin Grund í Skorradalshreppi. Að vestan er jörðin Svöstu-Fossar og að norðan jörðin Hestur bóðar í Borgarbyggð.

Löðin er stöðsett norðan við núverandi íbúðarhús og norðan þjóðvegur nr. 508 Skorradalsvegur og nær að landamerkjum Svöstu-Fossa. Löðin er á klapparholti í um 85 m hæð yfir sjávarmáli.

Landslag
Landið er gróðurfrjállegt klapparás. Stutt er á fast. Berggrunnur er gróðrýll. Jarðlagahóll er í suð-austur. Útsýni er yfir neðri hluta Skorradalsvatns í austri, yfir efri hluta Andaklissár og Skarðshéð (958m) og Skessuhorni (963m). Einnig er útsýni til vesturs yfir Borgarfjörð, Mýrar og Snæfellsnes. Í norðri er Hestfjöll (226m).

Þjónusta
Um það bil 16 km. eru í Borgarnes, þar sem alla þjónusta er að finna s.s. verslun, banka, pósthús og heilsugæslustöð. Þar er einnig sýslumatur og íögregla. Sundlaugar eru m.a. við Efri Hrepp, Kleppjárnseyki og í Borgarnesi.

Kortlagrunnur
Hæðarlinnur og upprétt loftmynd (1998) er frá Ísgröf hf. Veglína þjóðvegur 508 er frá Vegagerð ríkisins.

Hönnun
Skipulagið er unnið af Ingólfi Steinari Morgestssyni, byggingateknifræðingi 070252-3099

Afstöðumyndin er gerð þann 26. nóvember 2006

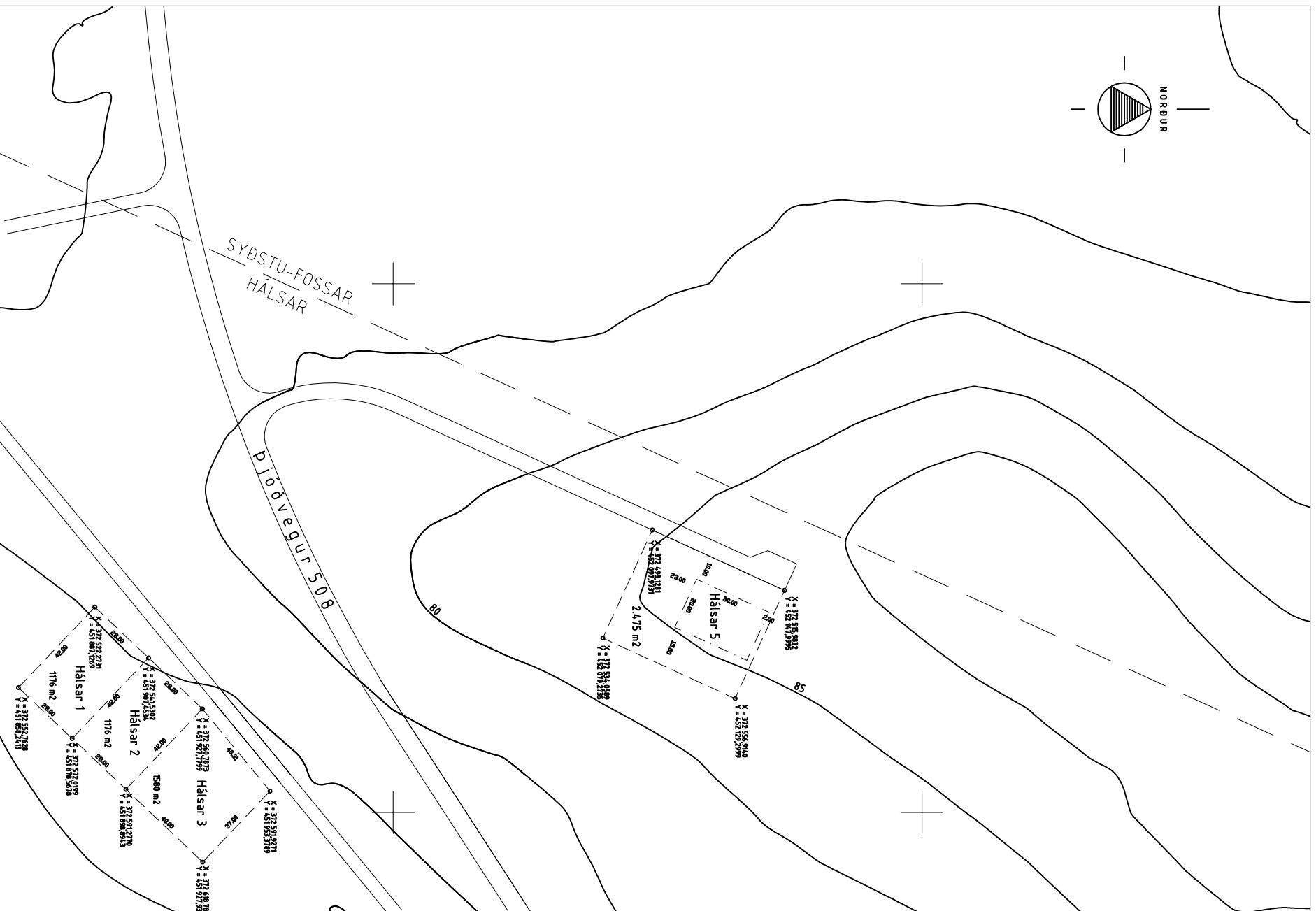

Skipulagsskilmálar

Landnotkun
Landnotkun er íbúðarlóð. Löðin er eignarlóð.

Götur og bílastæði
Götur innan svæðisins eru merktar á skipulagsupplýðingum. Bílastæði skulu vera þrjú fyrir löðina.

Gróður og girðingar
Leyfilegt er að gróðursetja allan gróður á löðinni. Girðingar eru háðar samþykki landeiganda Hálsa.

Rafmagn og hitaveita
Kostnaður við heimtaug rafmagns greiðist allur af lóðarhafa. A rafliðun skal vera lokaströumstrofi og höfuðrofi. Að öðru leiti vísast í reglur RÁRIK. Vindmillur verða ekki leyfðar.

Fyrirhugað er að hitaveita tengist svæðinu. Tenging við hitaveitu er á kostnað lóðarhafa. Örlukynding og örlutankar eru bannaðir vegna mengunarréttu.

Neysluvatn
Kalt neysluvatn og síkkvívatn verður tekið úr borholu við Andaklissá og dælt í vatnstank ofar í landinu.

Sorp og fræmni
Skorradalshreppur sér um sorphirðu gegn sorphreinsunargjaldi. Við hús skal setja rotþrö af viðurkenndri gerð. Stöðsetning og frængingur rotþrö er höður samþykki heilbrigðisfulltrúa.

Byggingarskilmálar

Húsgæðir
Leyfilegt verður að byggja eitt einbýlishús ásamt bílgeymslu á löðinni. Stærð, þakgerð, þakholli og heildirhæð skal ákveðin í samráði við landeiganda Hálsa. Stefna húss skal vera SSV-NNA í samræmi við legu klapparholta og núverandi sumorflúðsáhrif. Hús skal stöðsett á innan uppgerfis byggingarrelts. Minnsta fjörlagð byggingarrelts frá þjóðvegi 508 er um 106m.

Byggingarefni
Engar sérstakar kvæðir eru um byggingarefni aðrar en þær að húsið skal að öllu leyti byggt í samræmi við kröfur byggingarreglugerðar.

Samþykki Vegagerðar ríkisins:

Samþykki landeiganda Svöstu-Fossa:

