

austurhlið

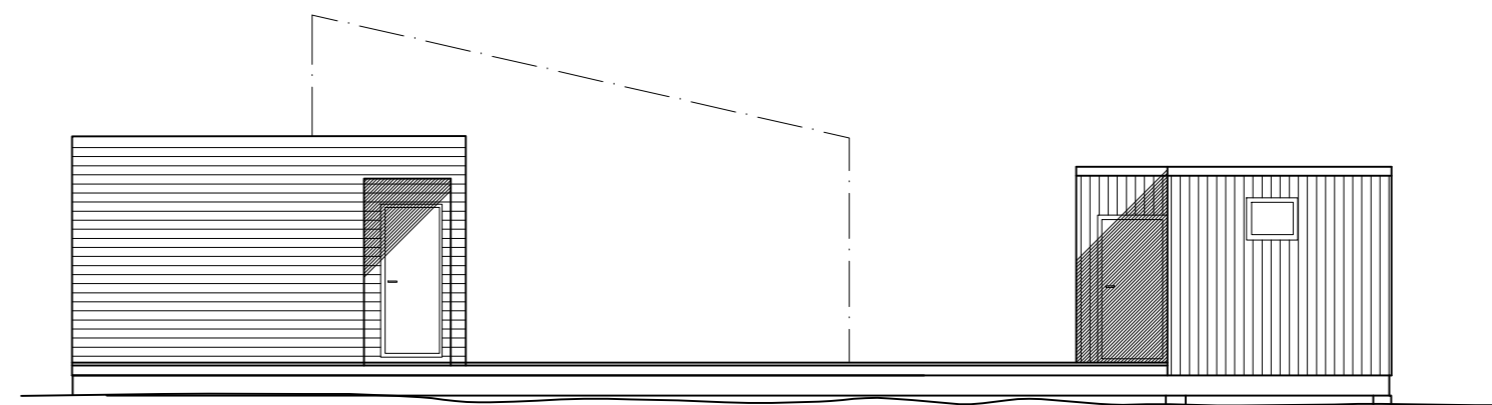

norðurhlið

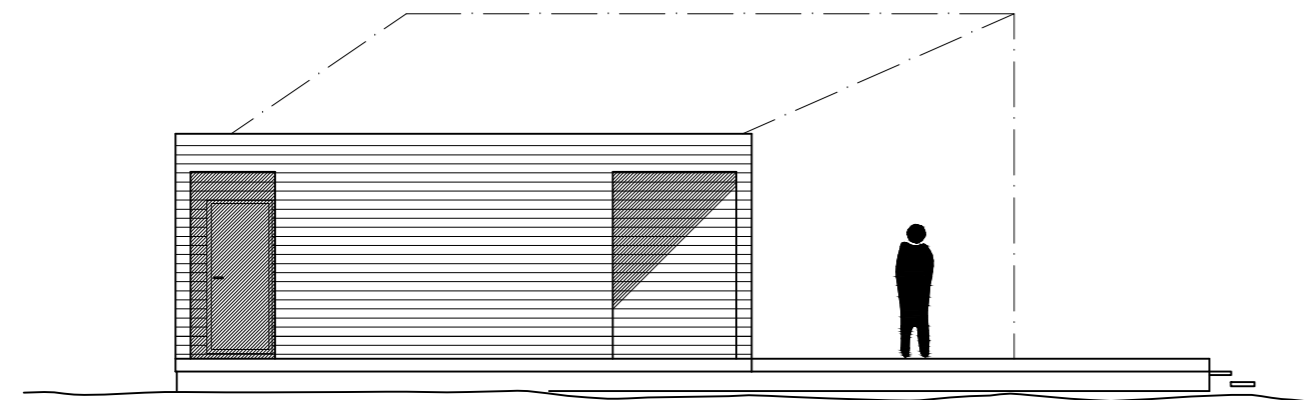

vesturhlið

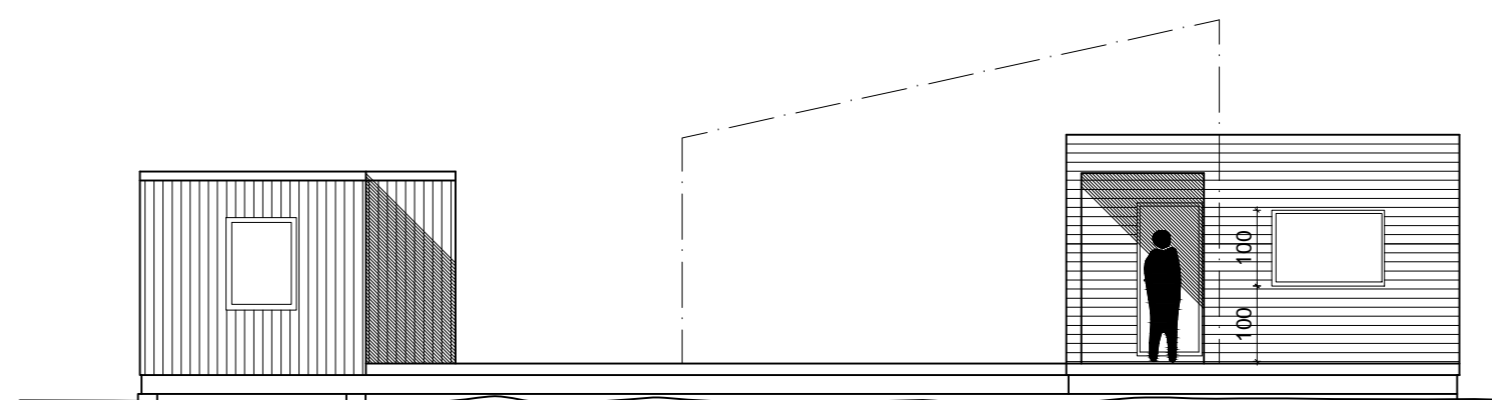

suðurhlið

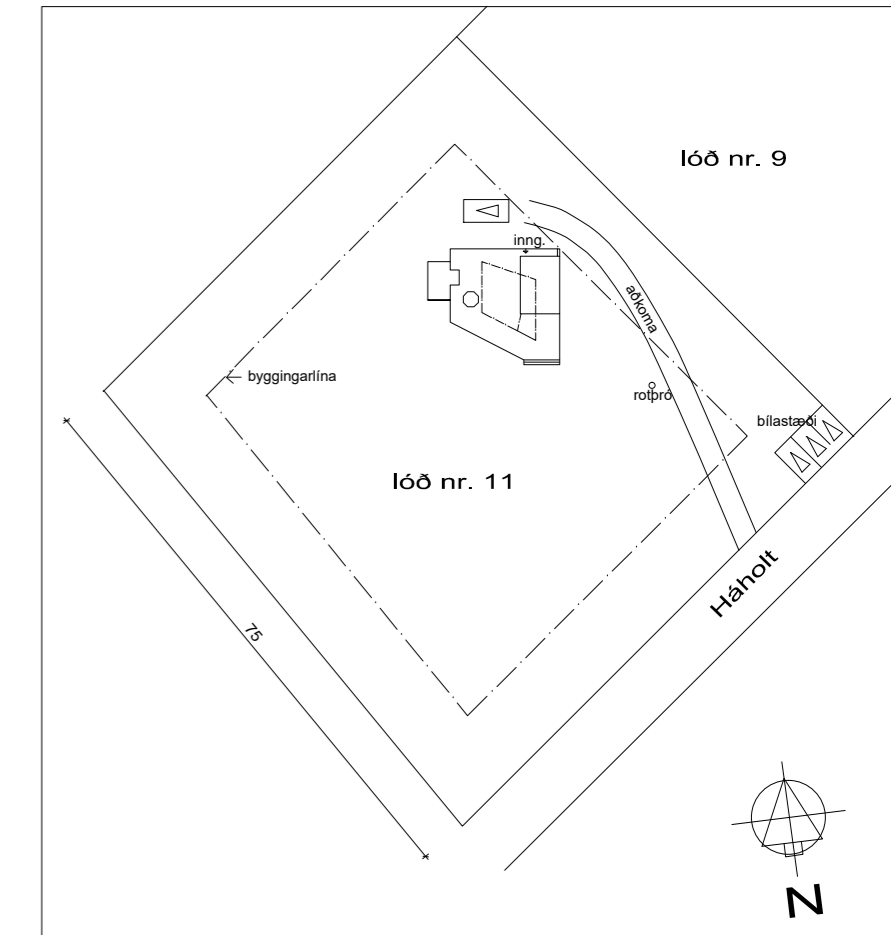

Afstöðumynd 1:1000

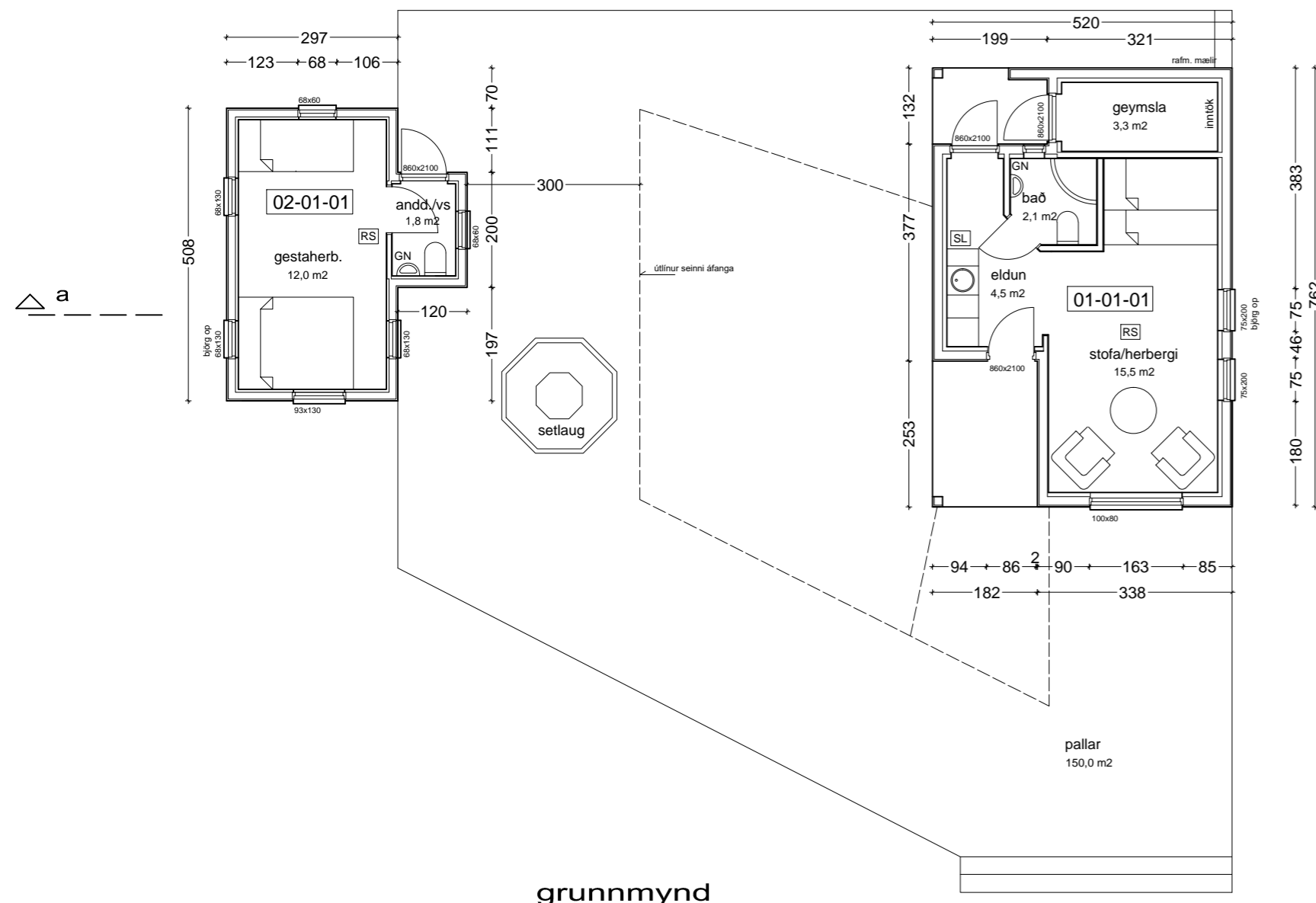

grunnmynd

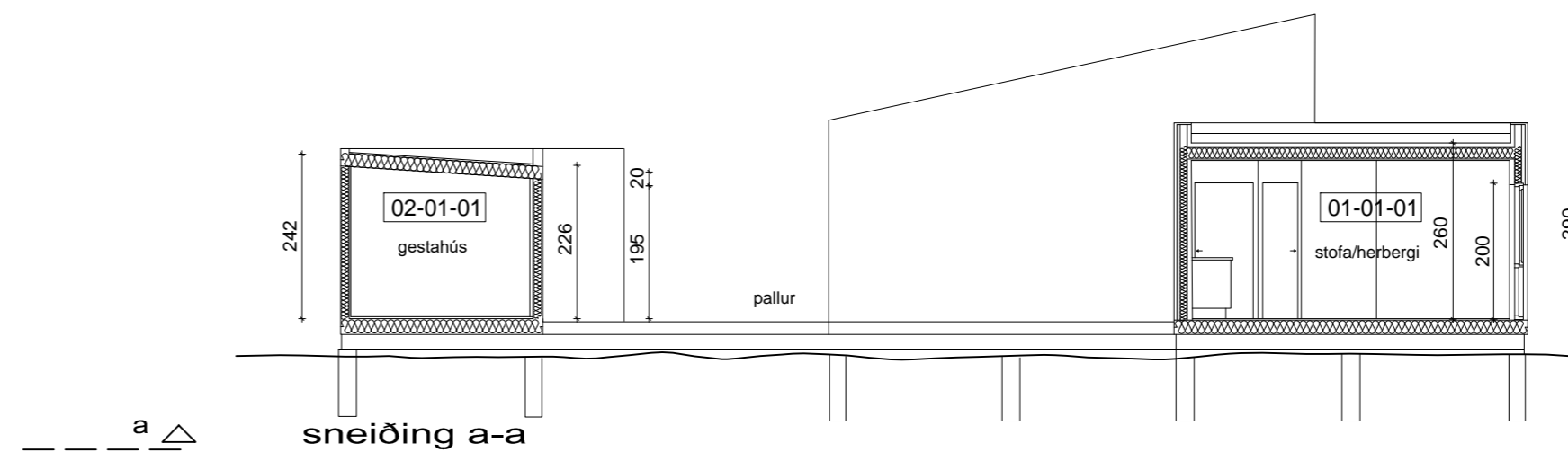

sneiðing a-a

### Byggingarlýsing

**Sökkull og gólfplata**  
Húsið er reist á steyptum súlum. Gólf er úr timbri.

**Burðarvirki**  
Burðarvirki er úr timbri, veggir eru úr 50x150 mm timburgrind c/c 600 og þaksperrur 50x225 c/c 600.

**Útveggir**  
Útveggir eru einangraðir með 100 mm steinullareinangrun í timburgrind og er ytra byrðið loftuð klæðning, ýmist lóðrétt timburklæðning eða lárétt klæðning úr báruáli. Innan á veggjum er rakavarnarlag og gipsplötur á grind.

**Gluggar**  
Gluggar eru timburgluggar með tvöföldu einangrunargleri. Þjörgunarop eru á svefnherbergjum.

**Þak**  
Milli þaksperra er 200 mm steinullareinangrun. Neðan á einangrun er rakavarnarlag PAM-gildi >500. Loft er klætt gífsplötum á grind. Ofan á einangrun er 25 mm loftbil með útlöftun, síðan er 25 mm klæðning, þakdúkur og ofan á dúkinn kemur torf.

**Pallur**  
Pallur úr timbri er við húsið. Pallurinn er úr 25x150 borðum á 50x100 grind c/c 400 og burðarbitar á steyptum súlum.

### Breyting frá áður samþykktum teikningum

Um er að ræða breytingu á teikningu Arkhússins sem samþykkt var þann 16. maí 2006.

Húsin eru byggð í tveimur áföngum. Búið er að byggja fyrri áfanga aðalhlúss (mhl 01) og gestahús (mhl 02). Teikning er reyndarteikning gerð samkvæmt uppmælingu eiganda. Eftir er að byggja seinni áfanga aðalhlúss. Strikalínur sýna væntanlegar útlínur þess.

Flatarmál matshluta 01 er nú samkvæmt mælingu 32,4 m<sup>2</sup> (en verður 73,1 m<sup>2</sup> fullbyggt, auk háalofs, samtals 81,2 m<sup>2</sup>)  
Heildarstærð matshluta 02 er 17,5 m<sup>2</sup> skv. mælingu.

Byggingarlýsing er óbreytt frá fyrri samþykkt.

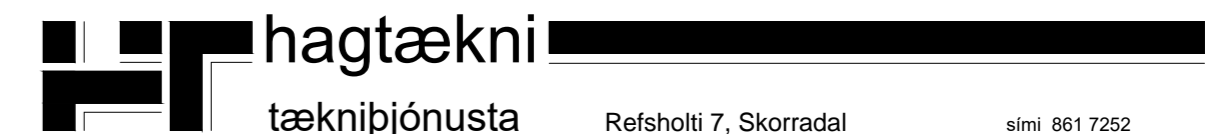

VERK	Refsholti 7, Skorradal	simi 861 7252
TEIKNING	Háholt 11 í Holtaverfi í landi Fells Biskupstungnahreppi	VERK NR. 347
DAGS.	28. júlí 2016	TEIKN NR. 100
BREYTT	Ingólfur Margeirsson 070252-3099	