

GRUNNMYND

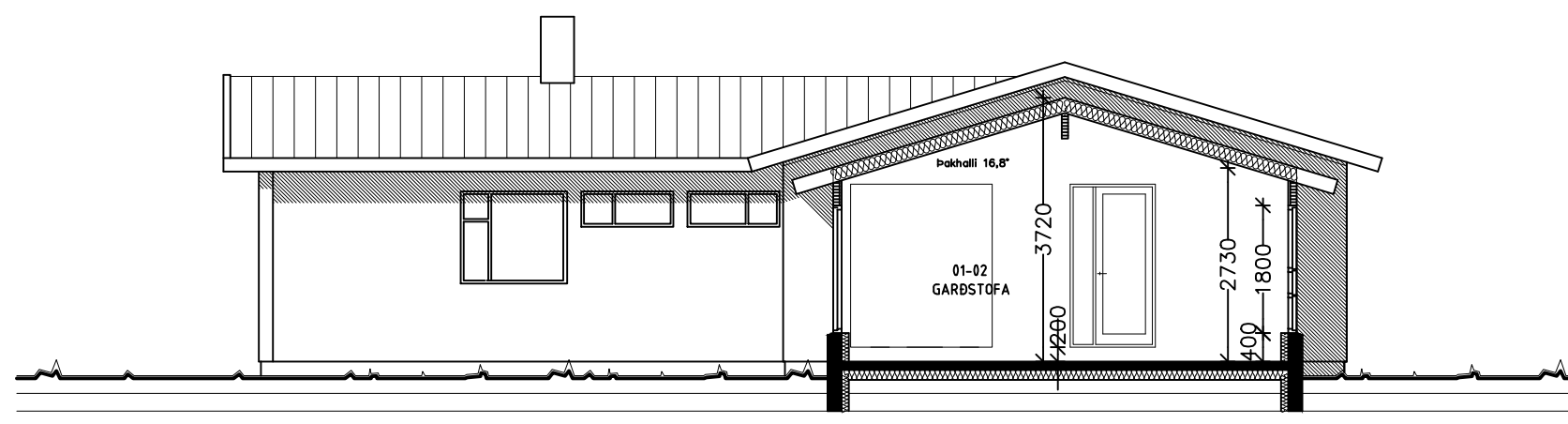

ÞVERSNIÐ A - A

Byggingarlýsing

Lóð:
 Heiti: Eyvík I, Grímsnes- og Grafningshreppi
 Matshluti: 01
 Landnúmer: L225230, Greinitala: 8719-02-00030010
 Lóðarstærð: 1.570 m²
 Heildarbyggingarmagn á lóð: 207,1 m²
 Nýtingarhlutfall: 0,13

Húsgerð:
 Garðstofa, viðbygging við suð-vestur gaffl á núverandi íbúðarhúsi. Núverandi íbúðarhús er 169,5 m². Garðstofan verður 37,5 m². Samtals 207,0 m²

Undirstöður og gólf:
 Undirstöður eru steyptir sökkjar. Gólf er steypt plata á fyllingu. Einangrun er 140 mm. Gólfklæðning eru flísar. U-gildi gólfs er 0,2 w/m²°C. Gólfhitalagnir eru þrjár slaufur 16mm c/c 100mm.

Útveggir:
 Neðrihluti útveggja er steyptur. Einangrun er 120mm steinul, múruð. U-gildi veggja er 0,2 w/m²°C. Gluggar eru úr timbri. Tvöfallt gler er í gluggum. U-gildi glugga er 1,3 w/m²°C.

Þak:
 Þakhalli er 16,8°. Límtrébitar 90x360mm í mæni og yfir langveggjum. Innsteyptir stálprófilar 120x120mm á úthornum. Þaksperrur eru 45x220mm c/c 600mm. Einangrun þaks er 200mm þakull milli sperra með vindvörn og innan hennar er 0,2mm plastdúkur, 45mm einangruð raflagnagrind og 16mm panelklæðning. Að ofan er borðaklæðning með þakpappa. Ysta klæðning þaks er bárað aluzínk. U-gildi þaks er 0,18 w/m²°C