

FRÁRENNSLISLAGNIR  
M.K. 1/50

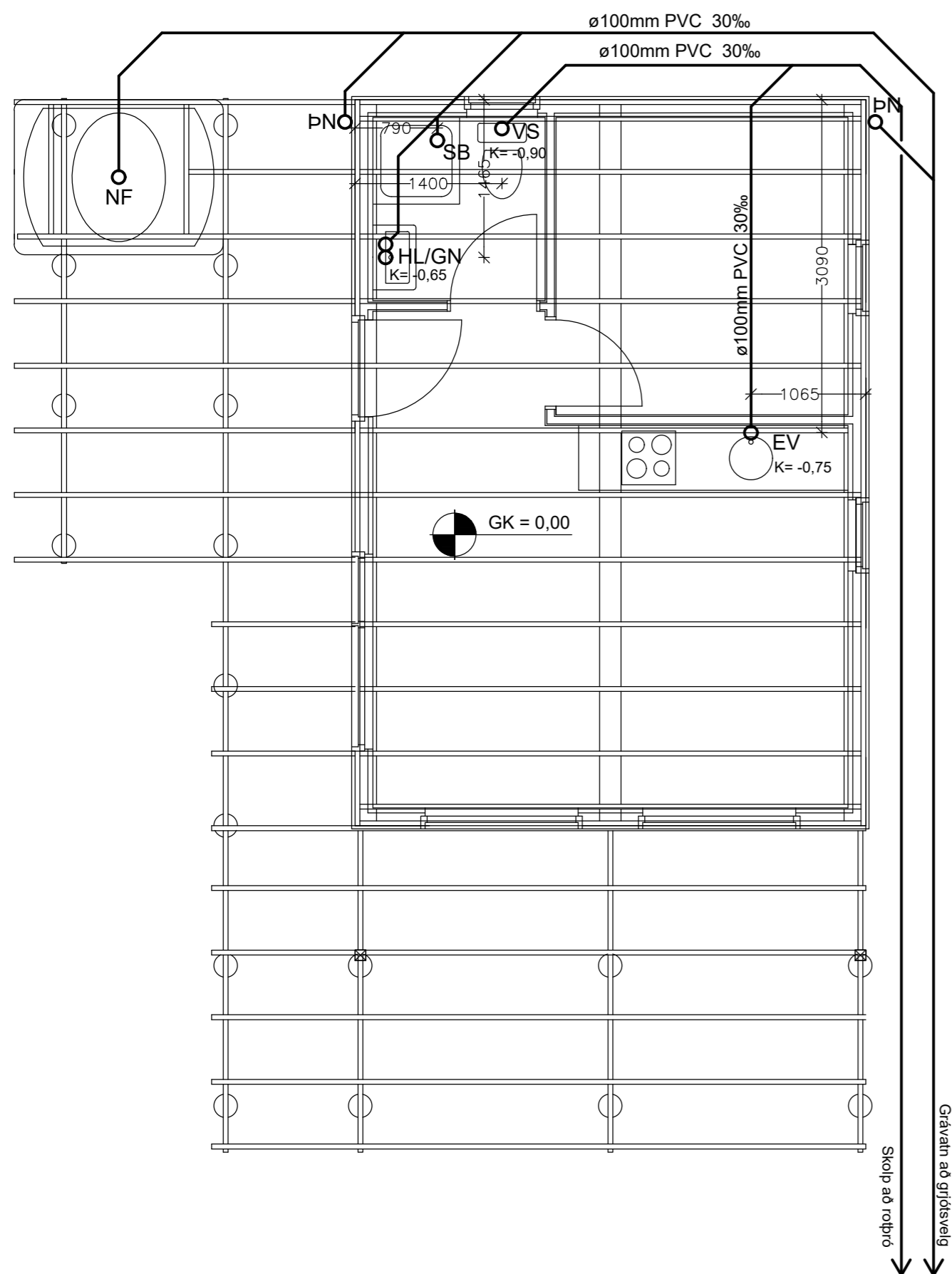

SKÝRINGAR:

FRÁRENNSLISLAGNIR

Utan um allar skolplagnir í jörð skal vera 15-20 cm þjappað sandlag allan hringinn.  
Þvermál röra eru gefin upp í mm.  
Hæðir á botni röra eru gefnar upp í metrum frá efri brún plötu.  
Allt efni og frágangur skal vera í samræmi við holræsareglugerð og ÍST-65

NEYSLUVATNSLAGNIR

Neysluvatnslagnir eru plastlagnir með súrefniskápu ("rör í rör") og liggja ofan einangrunar í gólfi.

Lagnir skulu vera af viðurkenndri gerð og í samræmi við ÍST-67 og gildandi reglugerðir og staðla. Frágangur sé samkvæmt fyrirætlum framleiðanda.

NEYSLUVATNSLAGNIR  
M.K. 1/50

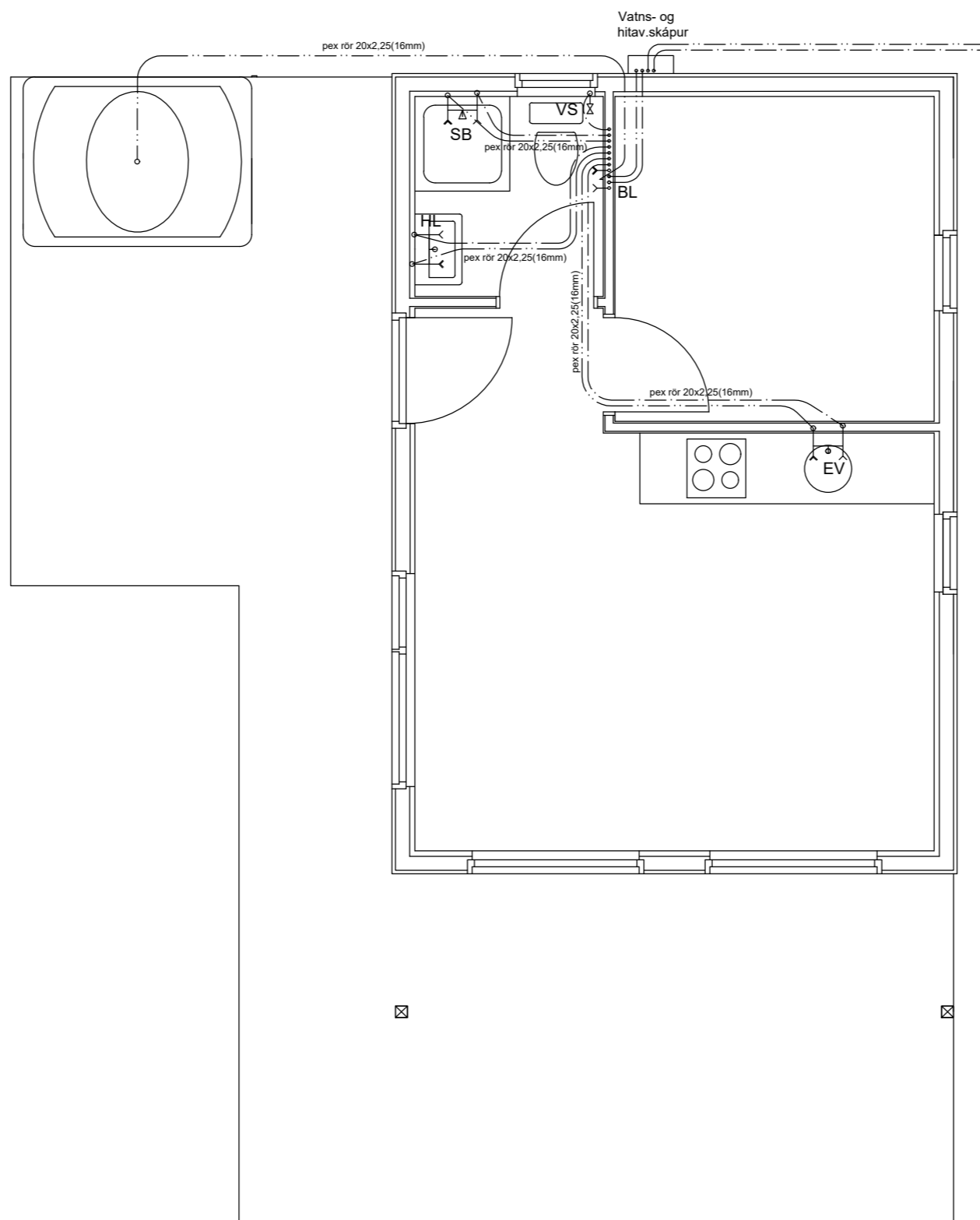

HITALAGNIR

Hitalagnir að ofnum eru 12 mm plastlagnir með súrefniskápu (pex).  
Lagnir skal leggja í ídráttarrör (rör í rör) ofan einangrunar í gólfi.

Lagnir skulu vera af viðurkenndri gerð og í samræmi við ÍST-67 og gildandi reglugerðir og staðla. Frágangur sé samkvæmt fyrirætlum framleiðanda.

OFNASKRÁ							
Nr.	Rými	Mesta lengd	Mesta hæð	Gerð (t.d. Voryl)	Tenging	Vamapörf (wött)	Afköst (wött)
101	Stofa	1600	600	21-1600/600	C/B	1.790	1.652
102	Svefnherbergi	700	600	21-700/600	A/D	766	723
103	Baðherbergi	700	600	11-600/600	A/D	284	440
Samtals:						2.840	2.815

HITALAGNIR  
M.K. 1/50

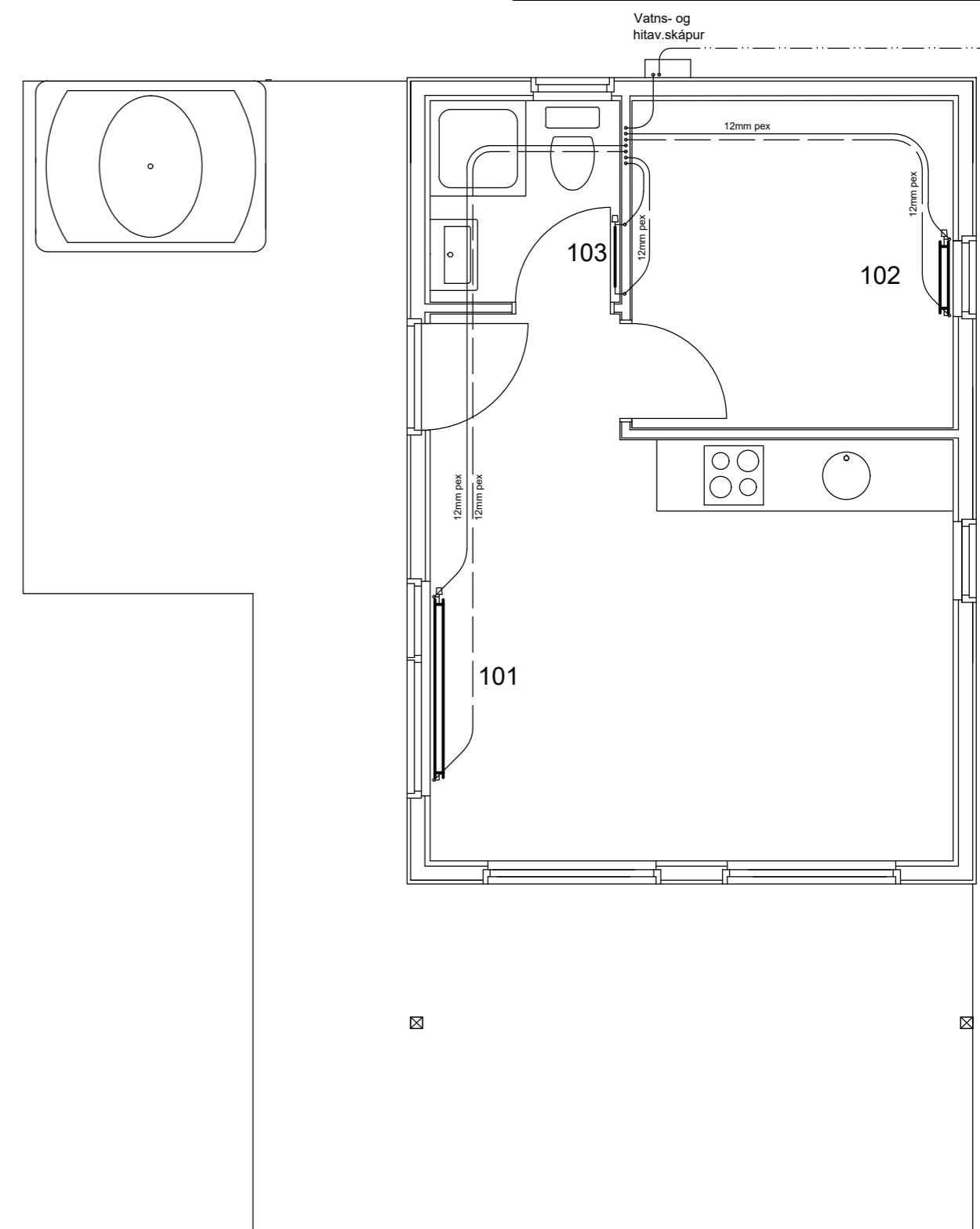

- BL - BLÖNDUNARTÆKI
- EV - ELDHÚSVASKUR
- GN - GÓLFNIÐURFALL
- HL - HANDLAUG
- SB - STURTUBAÐ
- VS - VATNSSALERNI
- ÞN - ÞAKNIÐURFALL

**hagtækni** tækniþjónusta  
Refsholti 7, Skorradal hagtaekni.is sími 861 7252

VERK Heimaás, Eyvík, Grímsnes- og Grafningshreppi VERK NR. 356

TEIKNING Smáhýsi fyrir ferðapjónustu Frárennsli-, neysluvatns- og hitalagnir 1/50 TEIKN NR. 301

DAGS: 17. júlí 2018 TEIKNAD: Ingólfur Margeirsson 070252-3099 SAMP: