

GÓLF M.K. 1/50

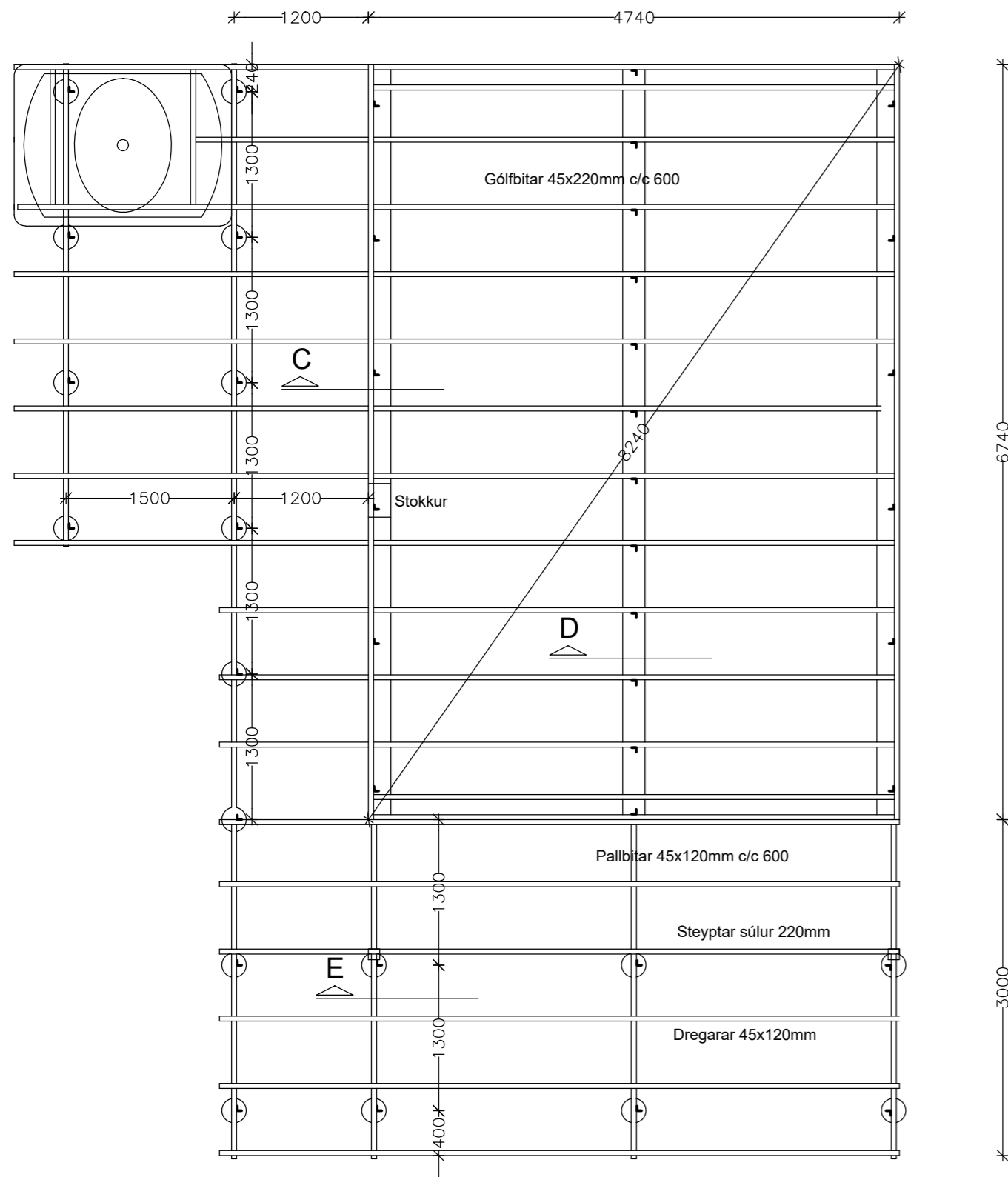

ÞAK M.K. 1/50

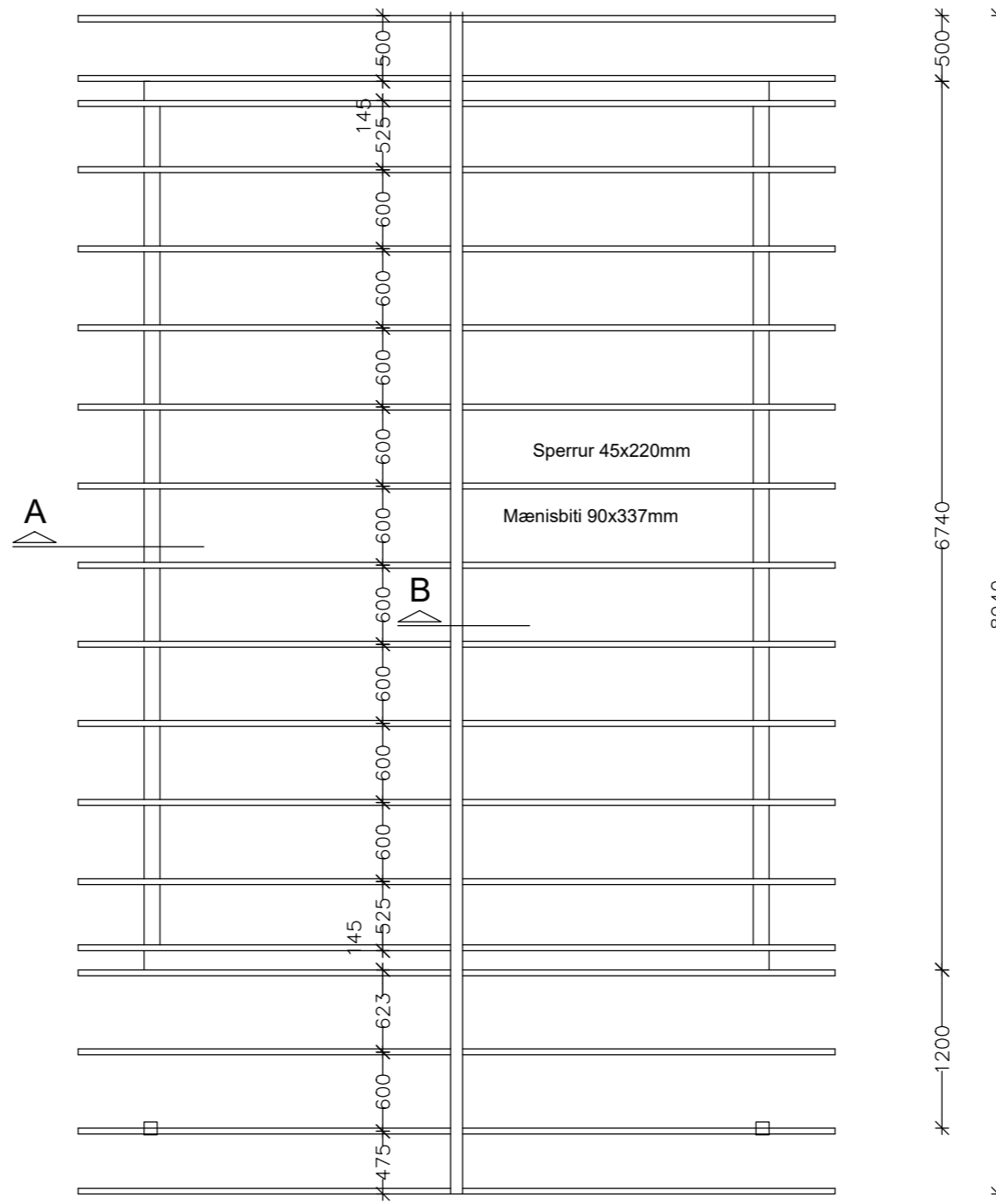

SNIÐ M.K. 1/50

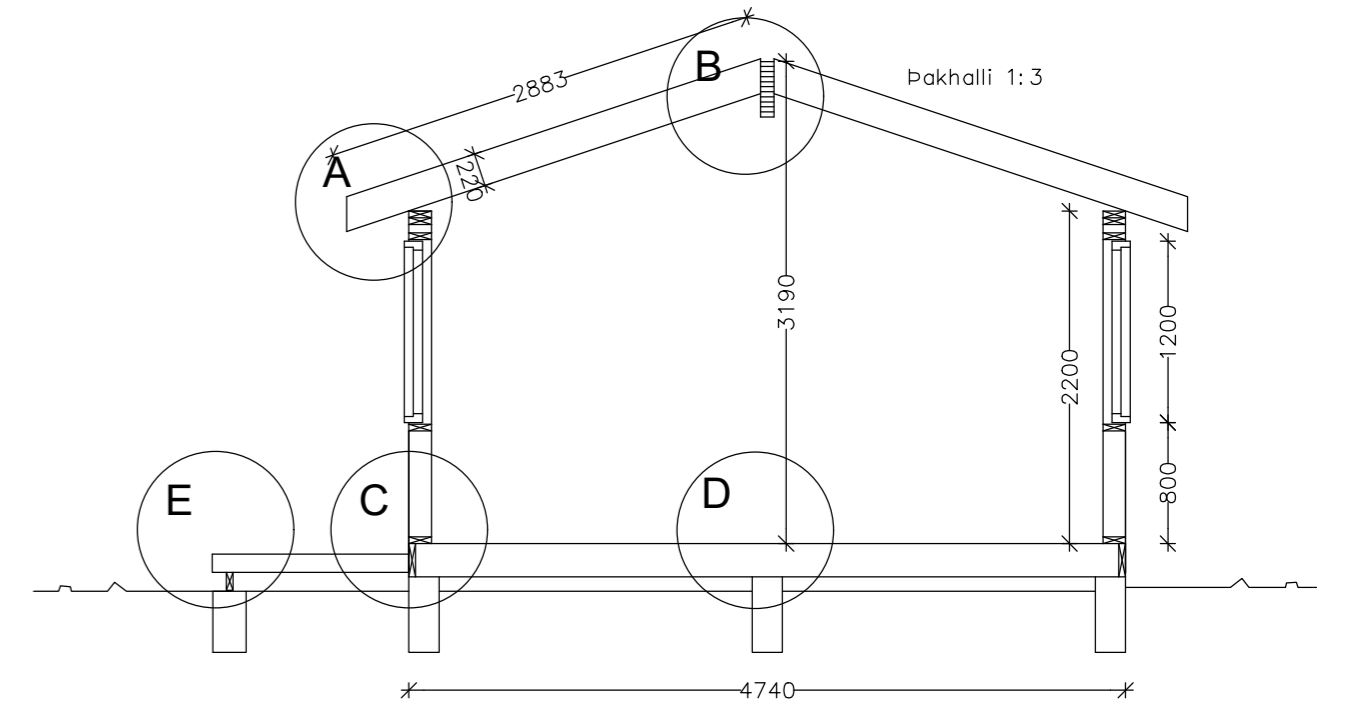

SNIÐ A-A
sperrur við útv.

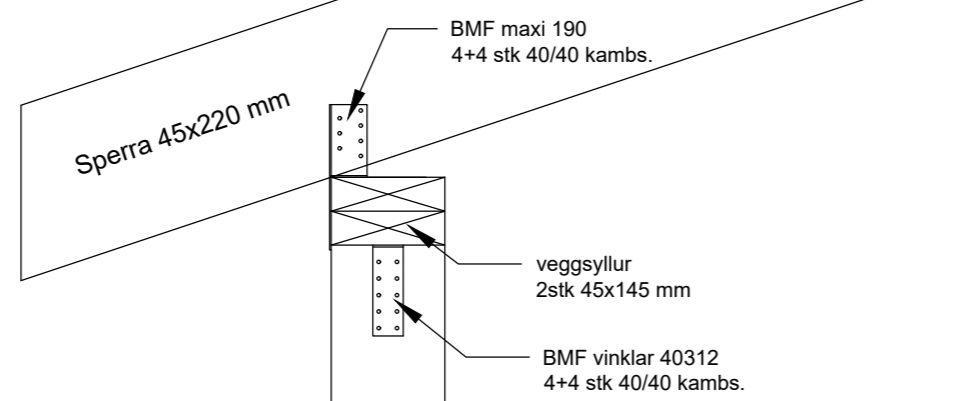

SNIÐ B-B
mænir

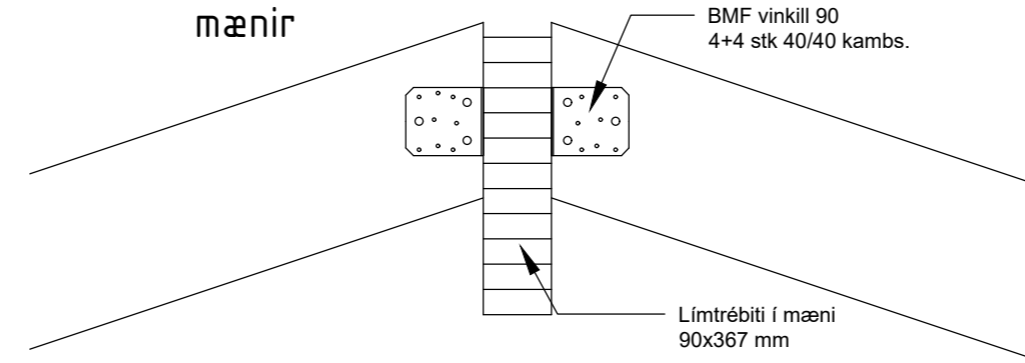

SNIÐ C-C
gólf við útv.

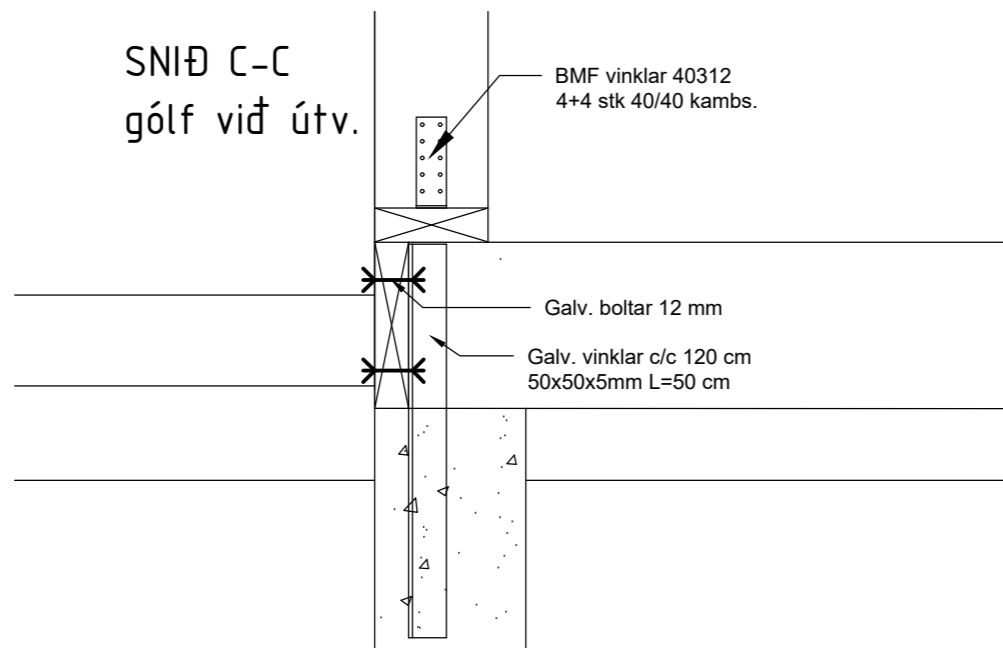

SNIÐ D-D
gólf við millisökkul

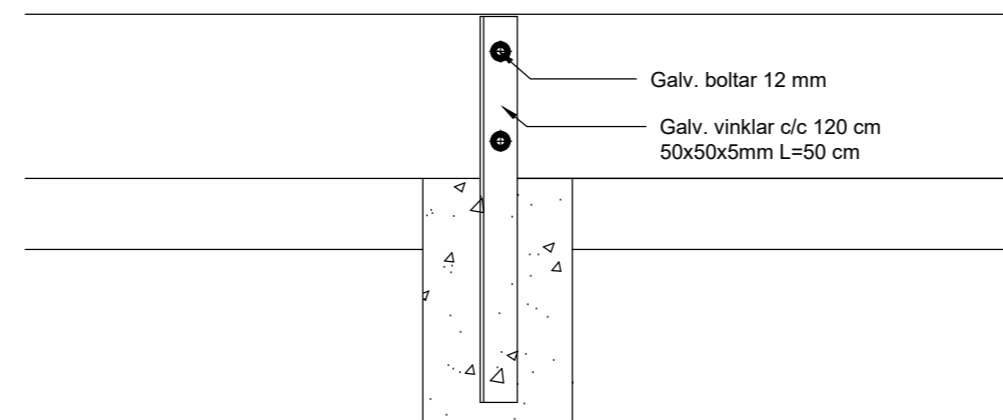

SNIÐ E-E
súlur undir palli

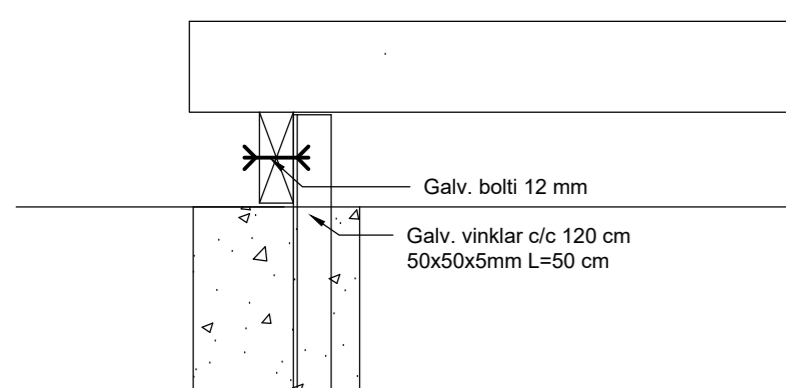

SKÝRINGAR:

Undirstöður eru steptir bitar á föstum botni.

Bitar járnbandist með grind K10 c/c 300. 2K12 efst og neðst.

Grindur skal klæða með 12 mm rakalímdum og fúavörðum krossviði skrúfað með 4/40 skrúfum c/c 150 á hornum c/c 200 annars staðar.

Þaksperrur og gólfbitar eru 45x220mm í gæðaflokki T2

Grindur útveggja eru 45x145mm í gæðaflokki T1

Allur saumur og tengi sé galvanhúðað

hagtækni tækniþjónusta Refsholti 7, Skorradal hagtækni.is sími 861 7252

VERK Heimaás, Eyvík, Grímsnes- og Grafningshreppi VERK NR. 356

TEIKNING Smáhýsi fyrir ferðaþjónustu TEIKN NR. 201

TEIKNINGUR Burðarvirki - Undirstöður, gólf og þak 1/50 og 1/10

DAGS: 17. júlí 2018 TEIKNAD: Ingólfur Margeirsson 070252-3099 SAMP: