

ÚTLIT AF FRUMTEIKNINGU FRÁ 1962

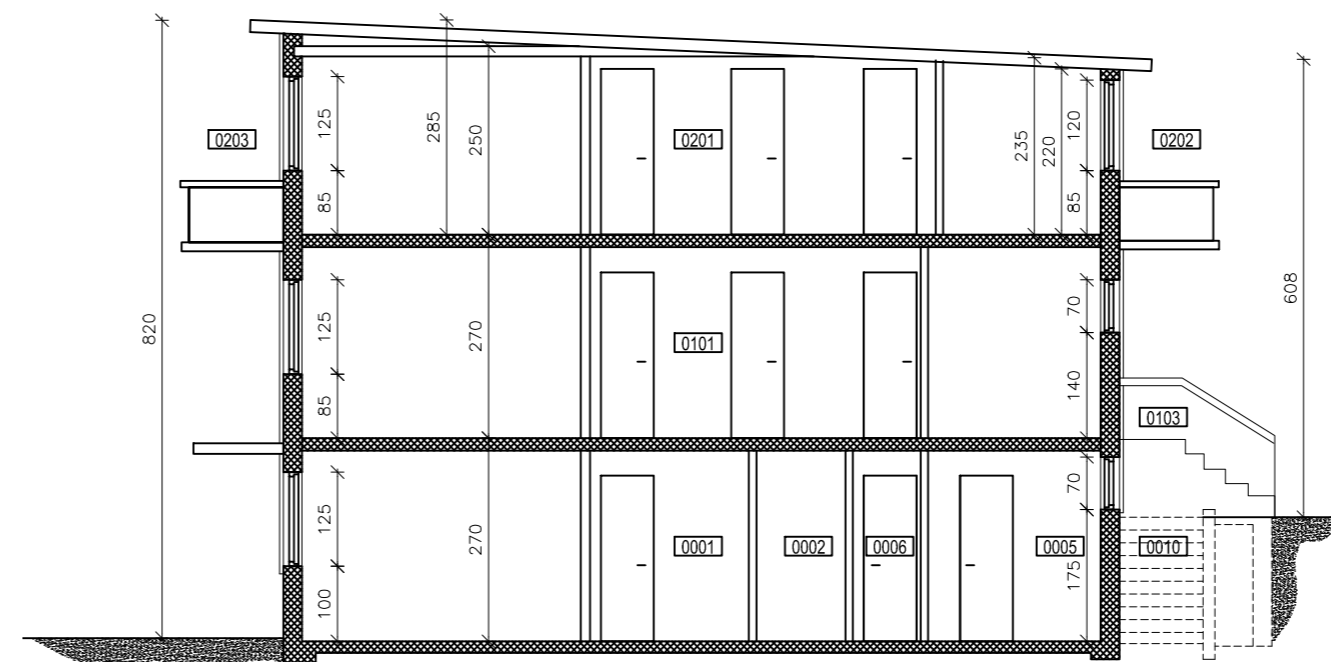

SNEIÐING A-A



AUSTURHLIÐ



VESTURHLIÐ

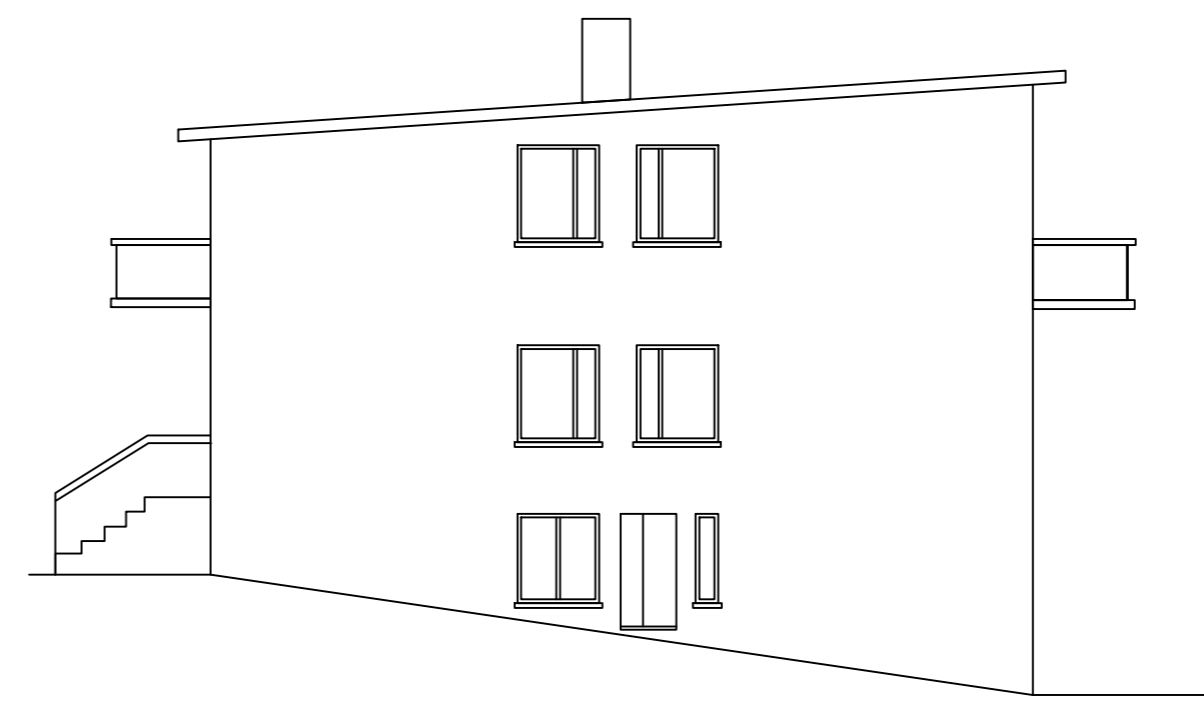

SUÐURHLIÐ

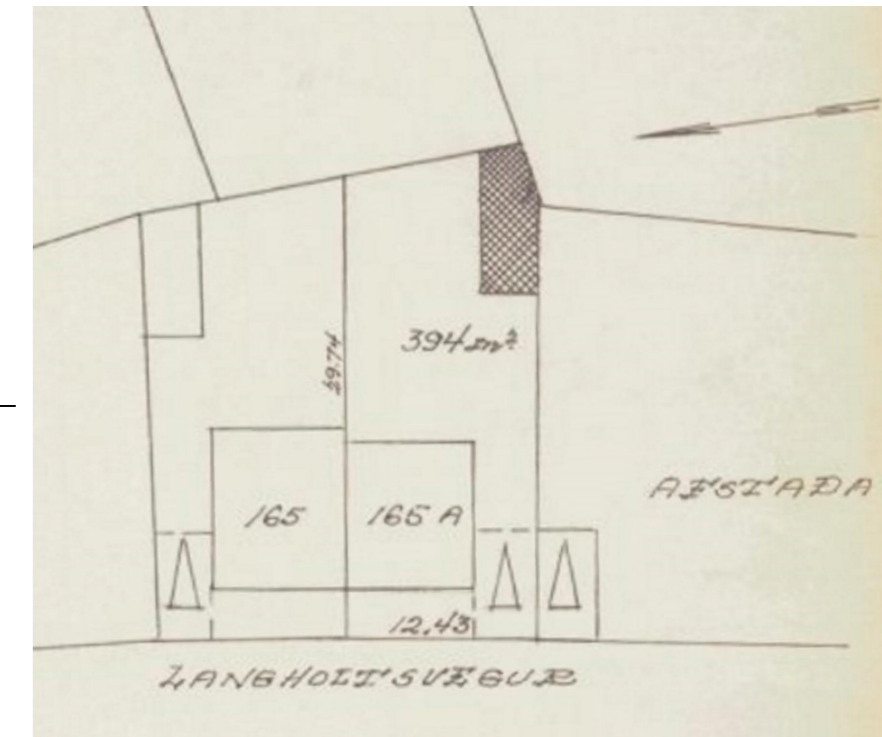

AFSTAÐA 1/500

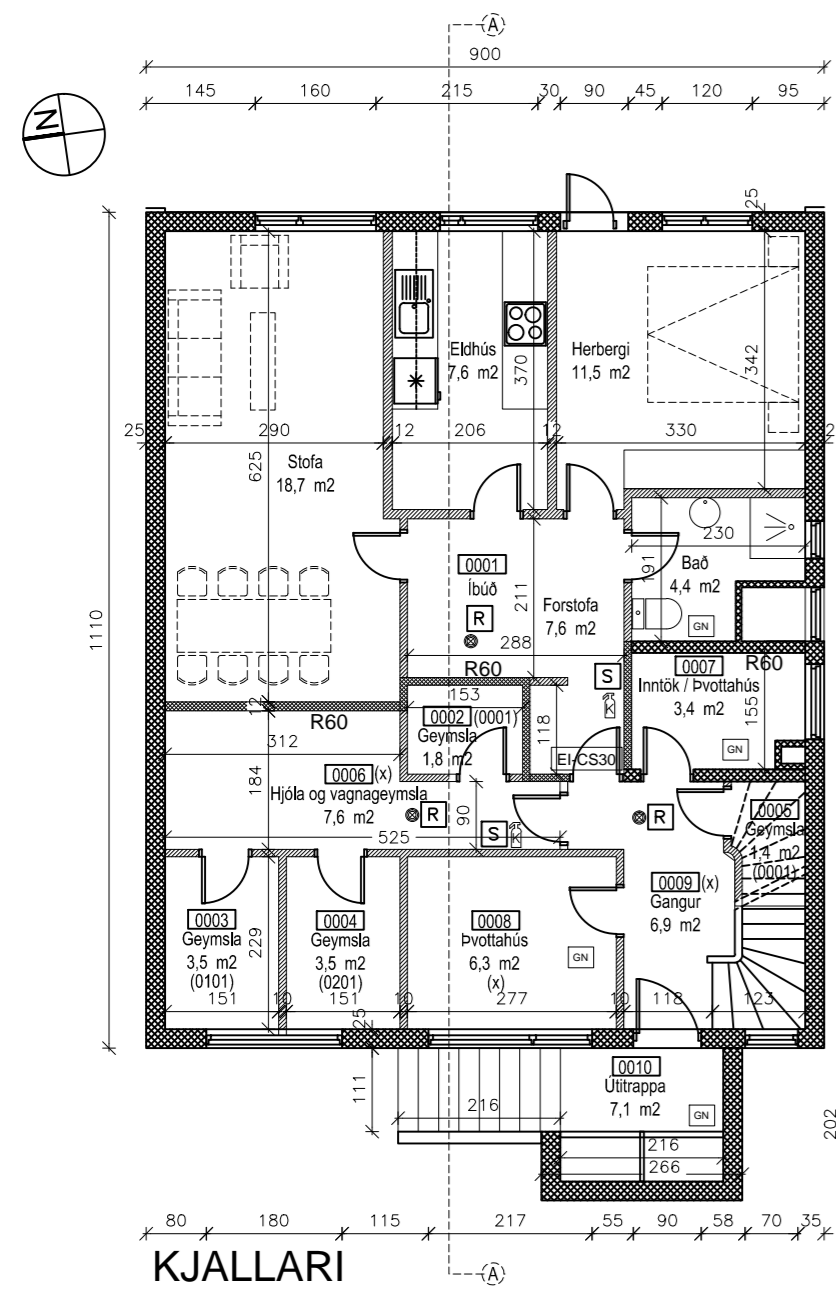

KJALLARI

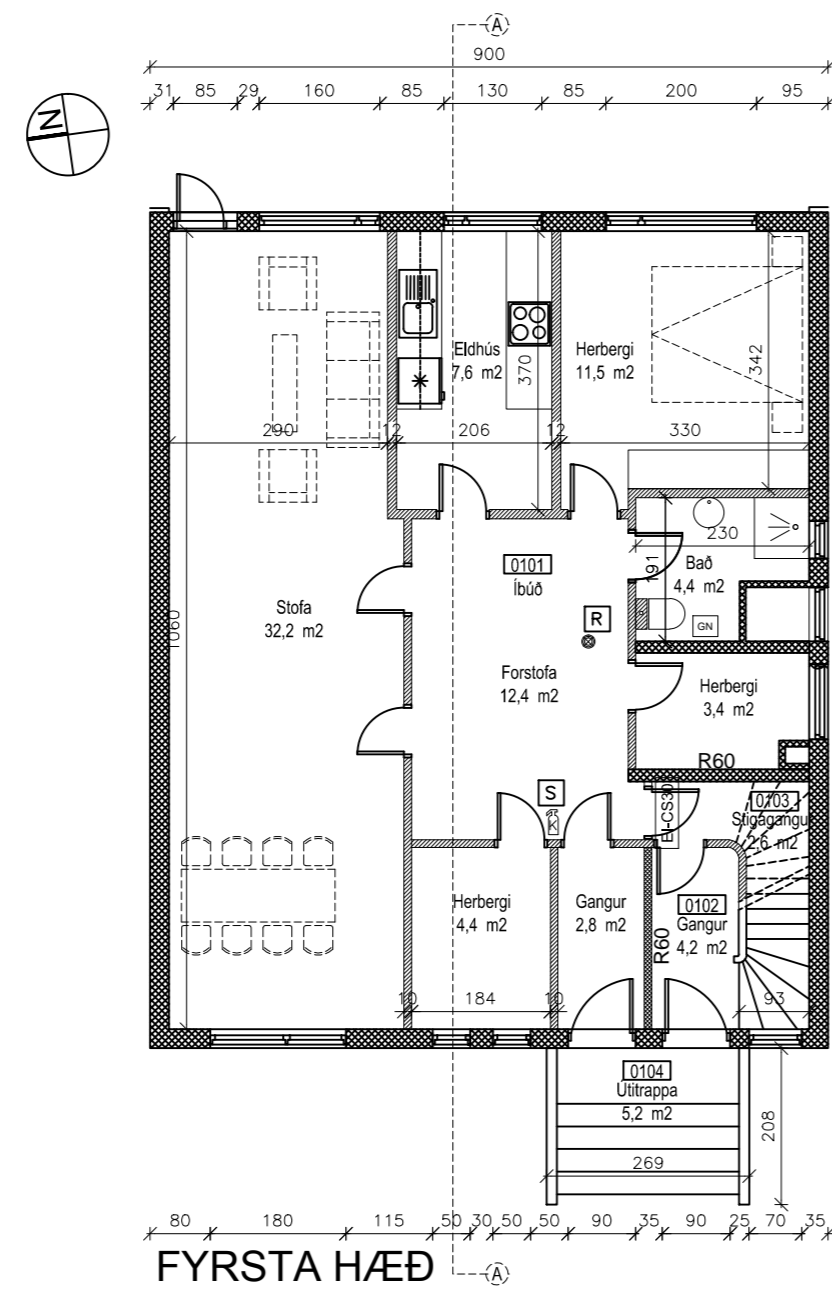

FYRSTA HÆÐ

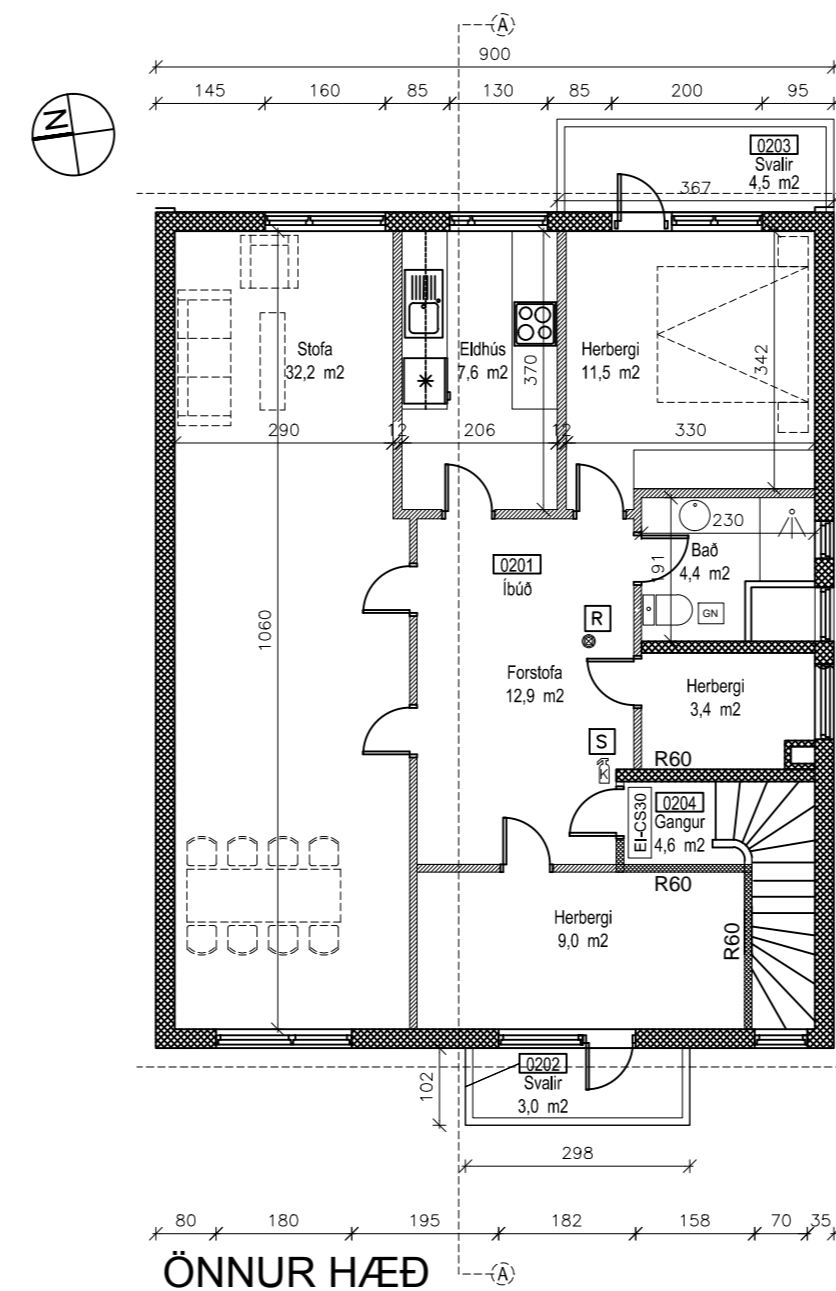

ÖNNUR HÆÐ

**Langholtsvegur 165a** í Reykjavík.  
 Landnúmer er 105692 og fastanúmer íbúða er sem hér segir.  
 202-3463 Mh.01-0001  
 202-3464 Mh.01-0101  
 202-3465 Mh.01-0201  
 Húsið er byggt 1963 og tengist Langholtsvegi 165.  
 Um er að ræða steinsteypt fjölbýli á þremur hæðum og einhalla þaki.  
 Íbúðirnar eru með sameiginlegan stigagang, sameign og geymslur í kjallara.  
 Bílskúr (02-0101) er á lóðinni, sjá teikningu A102  
 Gera á nýjan eignarskiptasamning fyrir eignina sem byggjast á þessum teikningum.  
 Þær eldvarnarmerkingar sem settar eru á teikningar nú, skulu uppfylltar þegar endurbætur verða gerðar.

<b>hagtækni</b>		Refsholti 7, Skorradal		sími 861 7252
tæknipjónusta				VERK NR. 356
Langholtsvegur 165a				
TEIKNING Afstöðumynd 1/500, grunnmynd og útlit 1/200 og 1/100				
Reyndarteikning <b>A101</b>				
DAGS. 12.12.2017	BREYTT	TEIKNAD. Ingólfur Margeirsson 070252-3099	SAMP.	